Территория, возможная для формирования земельных участков под размещение объектов городского общественного назначения

Республика Хакасия, г. Саяногорск, набережная и городской пляж от стадиона "Строитель" до жилой застройки поселка Означенное с подъезхдным съездом к реке для спуска маломерных судов и обустройством причала (пристани) возле Спасательной станции

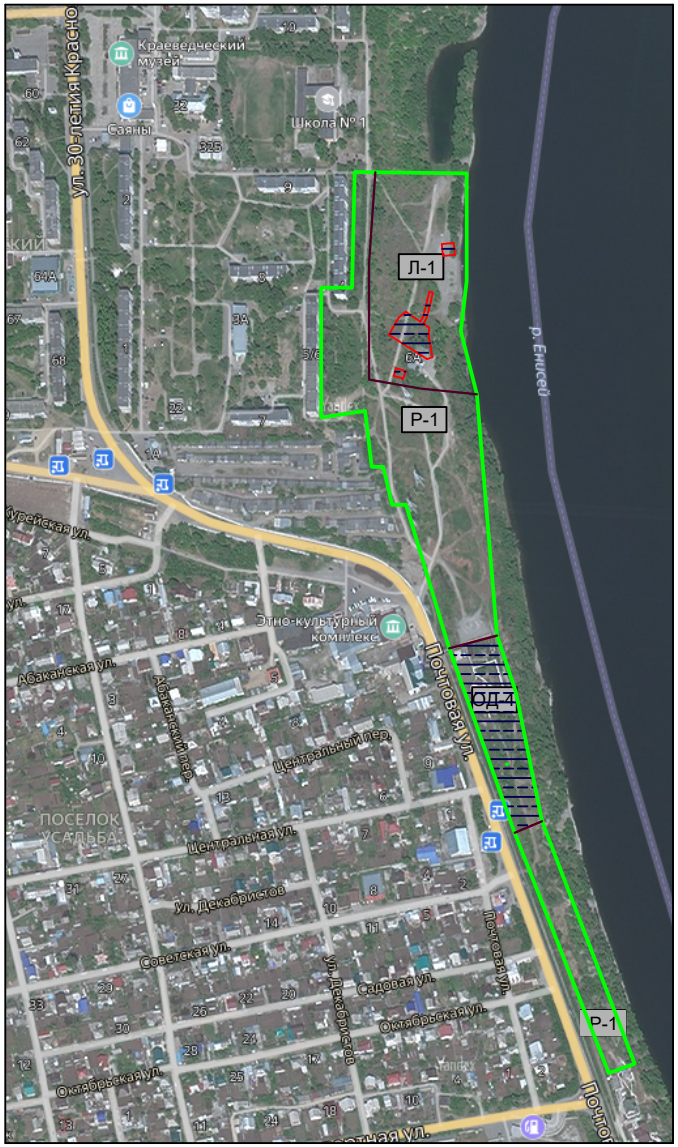

Краткая информация:

Кадастровые кварталы - 19:03:040209 и 19:03:040303
Ориентировочная площадь - 8 Га.

Территориальная зона "ОД-4". Зона "Спортивно-зрелищных и культурных мероприятий"
Основные виды разрешенного использования:
спорт (код - 5.1);
развлечение (код - 4.8);
коммунальное обслуживание (код - 3.1);
культурное развитие (код - 3.6);
общественное питание (код - 4.6);
земельные участки (территории) общего пользования (код - 12.0);
обеспечение внутреннего правопорядка (код - 8.3).

Территориальная зона "Л-1". Зона "Естественные природные ландшафты"
Основные виды разрешенного использования:
обеспечение деятельности в области гидрометеорологии и смежных с ней областях (код - 3.9.1);
отдых (рекреация) (код - 5.0);
связь (код - 6.8);
резервные леса (код - 10.4);
земельные участки (территории) общего пользования (код - 12.0).

Территориальная зона "Р-1". Зона "Городской рекреации"
Основные виды разрешенного использования:
земельные участки (территории) общего пользования (код - 12.0);
обеспечение деятельности в области гидрометеорологии и смежных с ней областях (код - 3.9.1);
развлечение (код - 4.8);
спорт (код - 5.1);
природно-познавательный туризм (код - 5.2);
причалы для маломерных судов (код - 5.4).

Условные обозначения:

- ориентировочное местоположение границ территории, возможной для формирования земельных участков под размещение объектов городского общественного назначения

- границы территориальных зон

Р-1 *- наименование территориальной зоны*

- сформированные, предоставленные земельные участки