Территория, возможная для формирования земельных участков под размещение объектов городского общественного назначения

Республика Хакасия, г. Саяногорск, 22 км автомобильной дороги Саяногорск-Майна-Черемушки на юг от съезда к форелевому хозяйству "Изербель" между автодогрогой Саяногорск-Майна-Черемушки, маршрутом терренкура/тропой здоровья, озером и далее на юг до (включая территорию базы отдыха "Изербельский ключ", парка отдыха "Тортуга", и др.) до съезда на 20 км. автодороги Саяногорск-Майна-Черемушки

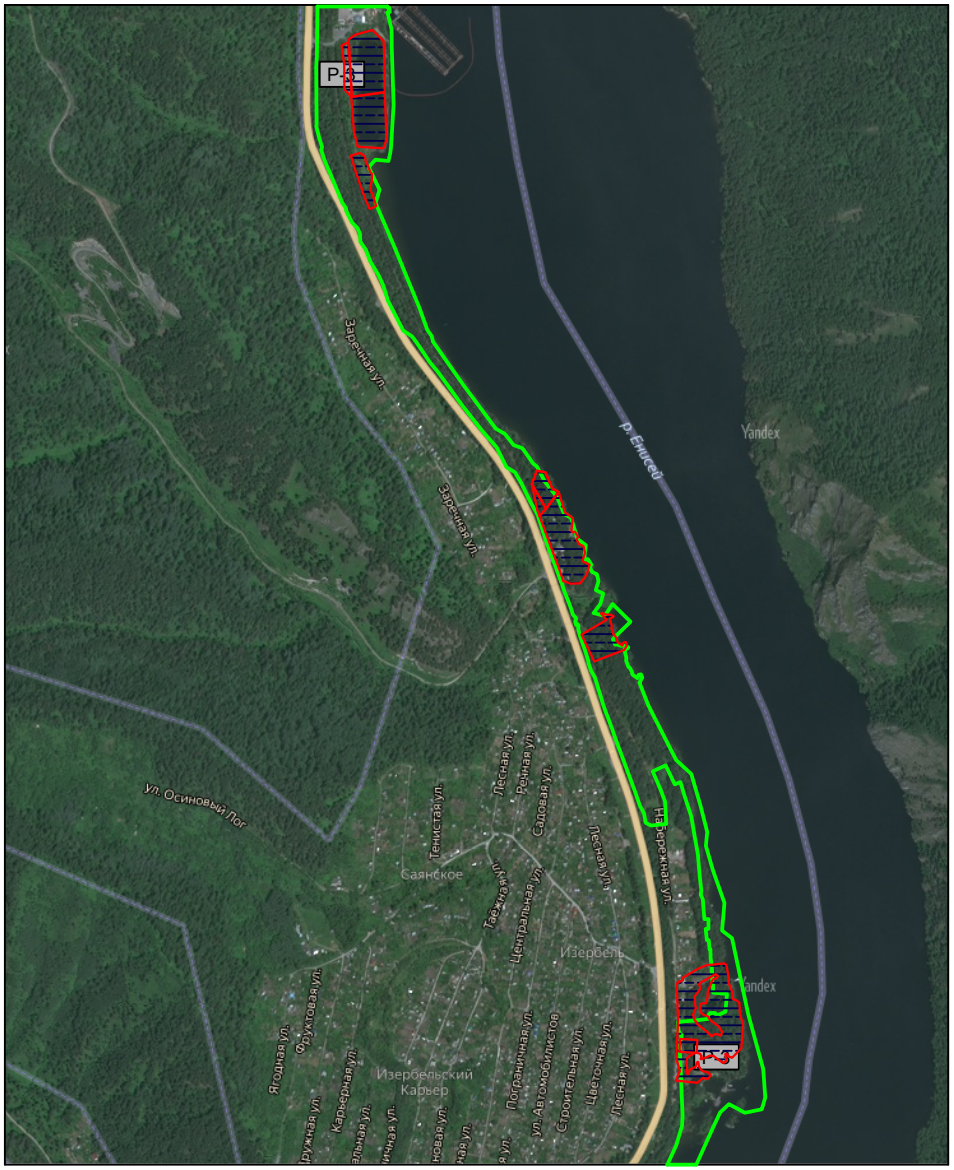

Краткая информация:

Кадастровые кварталы - 19:03:070102 и 19:03:070101
Ориентировочная площадь - 21 Га.

Территориальная зона "Р-3". Зона "Зона объектов рекреации"
Основные виды разрешенного использования:
санаторная деятельность (код - 9.2.1);
земельные участки (территории) общего пользования (код - 12.0);
спорт (код - 5.1);
деятельность по особой охране и изучению природы (код - 9.0);
природно-познавательный туризм (код - 5.2);
причалы для маломерных судов (код - 5.4);
рыбоводство (код - 1.13).

Условные обозначения:

- ориентировочное местоположение границ территории, возможной для формирования земельных участков под размещение объектов городского общественного назначения

Р-1 *- наименование территориальной зоны*

- сформированные, предоставленные земельные участки