

Схема расположения границ публичного сервитута на кадастровом плане территории

Объект, для которого устанавливается публичный сервитут: КЛ-0.4кВ от ТП-1-22-3 ш2 4м-н
Местоположение: республика Хакасия, г. Саяногорск

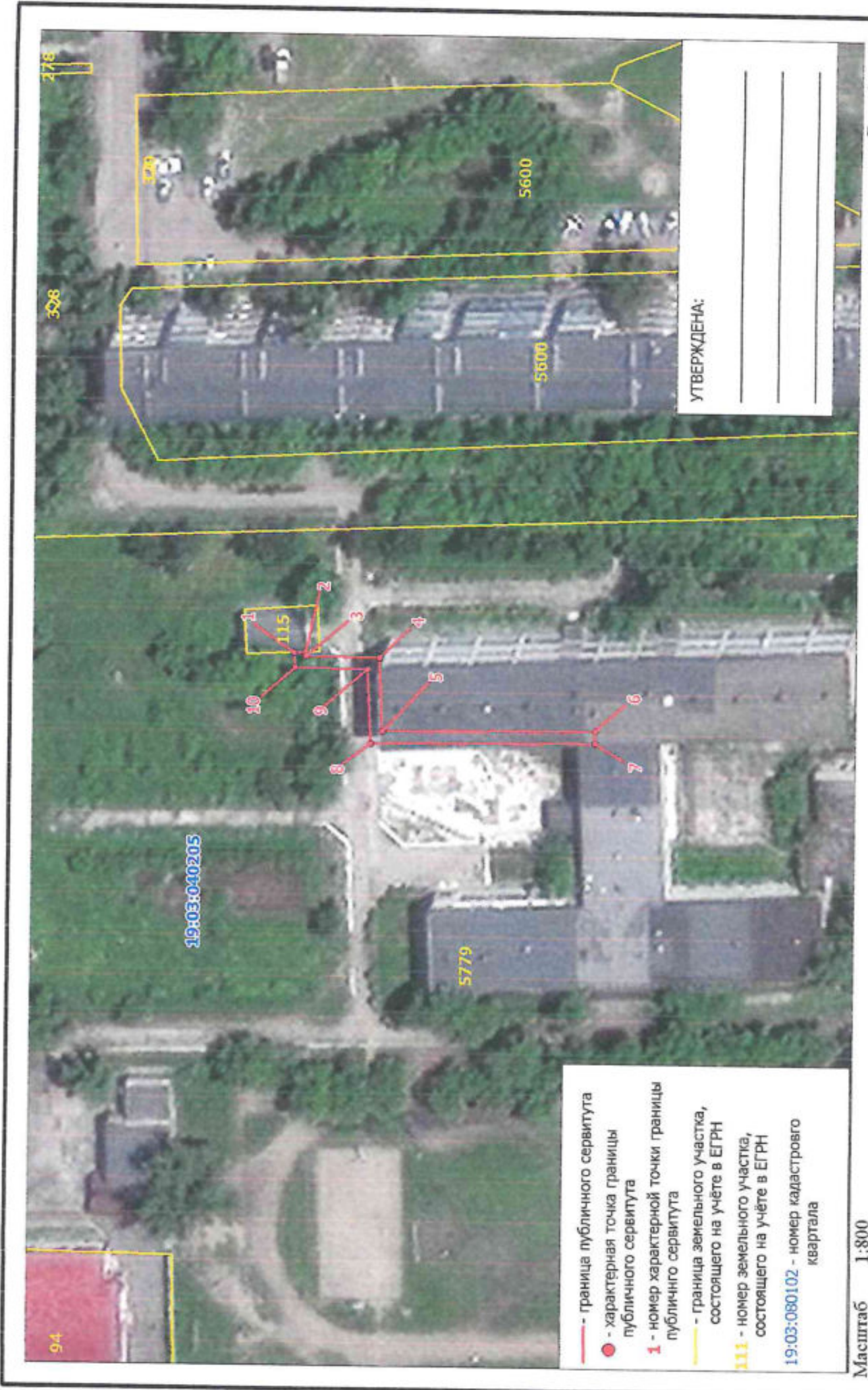

КАТАЛОГ КООРДИНАТ
границ публичного сервитута

Номер точки	Название точки	Дирекцион-ные углы	Расстояние (м)	Координаты	
				X	Y
1	1-2	176 16 51	2.00	345119.990	202093.520
2	2-3	263 14 1	0.59	345117.990	202093.650
3	3-4	179 45 42	12.03	345117.920	202093.060
4	4-5	266 16 25	12.16	345105.890	202093.110
5	5-6	178 13 2	35.04	345105.100	202080.980
6	6-7	268 16 53	2.00	345070.080	202082.070
7	7-8	358 13 4	36.90	345070.020	202080.070
8	8-9	86 17 31	12.22	345106.980	202078.920
9	9-10	359 45 35	11.93	345107.770	202091.110
10	10-1	83 16 35	2.48	345119.700	202091.060

Площадь публичного сервитута S = 123 кв. м.

Периметр публичного сервитута P = 127.43 м.

Перечень земельных участков, в отношении которых устанавливается публичный сервитут

Кадастровый номер земельного участка	Адрес земельного участка
19:03:046205:5779	Республика Хакасия, г. Саяногорск, Заводской мкрн., 29

Схема расположения границ публичного сервитута на кадастровом плане территории

Объект, для которого устанавливается публичный сервитут: КЛ-0.4кВ ТП-1-22-3 до д 18.15а
 Местоположение: республика Хакасия, г. Саяногорск



КАТАЛОГ КООРДИНАТ
границ публичного сервитута

Номер точки	Название точки	Дирекцион-ные углы	Расстояние (м)	Координаты	
				X	Y
Контур 1					
1	1-2	356 33 58	2.00	345160.440	202111.140
2	2-3	266 33 9	4.99	345162.440	202111.020
3	3-4	178 55 39	39.47	345162.140	202106.040
4	4-5	262 39 56	6.11	345123.690	202106.760
5	5-6	174 49 53	2.00	345122.900	202100.700
6	6-7	82 43 57	7.98	345120.910	202100.680
7	7-8	359 55 26	38.35	345121.920	202108.800
8	8-9	86 45 56	60.12	345160.260	202108.080
Контур 2					
9	9-10	357 0 16	1.72	345164.780	202188.070
10	10-11	267 8 15	0.20	345166.500	202187.980
11	11-12	356 3 17	0.29	345166.490	202187.780
12	12-13	266 55 4	1.30	345166.780	202187.760
13	13-14	176 3 17	0.29	345166.710	202186.460
14	14-15	177 0 16	1.72	345166.420	202186.480
15	15-1	266 46 3	75.55	345164.700	202186.570

Площадь публичного сервитута S = 102 кв. м.

Периметр публичного сервитута P = 261.09 м.

Перечень земельных участков, в отношении которых устанавливается публичный сервитут

Площадь части ЗУ в отношении которой устанавливается сервитут	Кадастровый номер земельного участка	Адрес земельного участка
99,18 кв. м	19:03:040205:5779	Республика Хакасия, г. Саяногорск, Заводской мкрн., 29
2,97 кв. м	19:03:040205:278	Респ. Хакасия, г. Саяногорск, мкр. Заводской, дом 18, участок, прилегающий к помещению 75Н

Объект, для которого устанавливается публичный сервитут: ВЛ-0,4кВ ТП 01-22-03,01-34-01,01-34-02,01-34-03
Местоположение: республика Хакасия, г. Саяногорск



КАТАЛОГ КООРДИНАТ
границ публичного сервитута

Ном-р точки	Название точки	Дирекцион-ные углы	Расстояние (м)	Координаты	
				X	Y
Контур 1					
1	1-2	357 18 36	1.49	345127.070	201777.380
2	2-3	357 42 33	0.50	345128.560	201777.310
3	3-4	276 12 3	5.00	345129.060	201777.290
4	4-5	171 59 27	2.01	345129.600	201772.320
5	5-6	129 22 19	41.96	345127.610	201772.600
Контур 2					
6	6-7	355 34 55	4.54	345100.990	201805.040
7	7-8	266 40 5	18.41	345105.520	201804.690
8	8-9	301 45 34	0.49	345104.450	201786.310
9	9-10	358 49 42	23.47	345104.710	201785.890
10	10-11	276 11 13	4.55	345128.180	201785.410
11	11-12	177 43 14	2.01	345128.670	201780.890
12	12-13	96 26 29	2.50	345126.660	201780.970
13	13-14	178 50 40	22.81	345126.380	201783.450
14	14-15	121 24 18	2.23	345103.570	201783.910
15	15-16	86 40 29	17.07	345102.410	201785.810
16	16-17	175 38 5	2.63	345103.400	201802.850
17	17-18	83 14 47	0.77	345100.780	201803.050
18	18-19	181 33 1	26.98	345100.870	201803.810
Контур 3					
19	19-20	356 17 58	2.01	345073.900	201803.080
20	20-21	262 11 52	4.20	345075.910	201802.950
21	21-22	172 14 5	2.00	345075.340	201798.790
22	22-23	27 57 19	79.99	345073.360	201799.060
Контур 4					
25	25-26	357 46 49	6.45	345147.530	201836.420
26	26-27	267 42 33	2.00	345153.980	201836.170
27	27-28	177 47 13	6.47	345153.900	201834.170
28	28-29	87 23 50	1.10	345147.430	201834.420
29	29-30	174 43 21	69.48	345147.480	201835.520
25	25-26	357 46 49	6.45	345147.530	201836.420
Контур 5					
23	23-24	221 53 54	2.89	345144.020	201836.560
25	25-26	357 46 49	6.45	345147.530	201836.420
29	29-30	174 43 21	69.48	345147.480	201835.520
28	28-29	87 23 50	1.10	345147.430	201834.420
24	24-25	17 29 12	5.92	345141.880	201834.640
61	61-62	85 57 51	21.31	345142.870	201848.780
60	60-61	179 30 37	1.17	345144.040	201848.770
59	59-60	179 19 4	0.84	345144.880	201848.760
Контур 6					
30	30-31	351 52 11	0.42	345058.380	201843.750
31	31-32	350 45 42	1.68	345058.800	201843.690
32	32-33	266 16 30	30.79	345060.460	201843.420
33	33-34	308 33 23	3.47	345058.460	201812.700
34	34-35	353 5 15	15.70	345060.620	201809.990
35	35-36	296 25 45	1.89	345076.210	201808.100
36	36-37	176 9 58	9.72	345077.050	201806.410
37	37-38	173 5 58	7.91	345067.350	201807.060
38	38-39	128 25 59	5.13	345059.500	201808.010
39	39-40	79 5 46	64.18	345056.310	201812.030
Контур 7					
40	40-41	356 23 10	1.90	345069.450	201875.050
41	41-42	356 25 25	0.48	345070.350	201874.930
42	42-43	351 52 11	0.21	345070.830	201874.900
43	43-44	271 30 26	0.76	345071.040	201874.870
44	44-45	221 36 50	12.21	345071.060	201874.110
45	45-46	266 15 41	21.17	345061.930	201866.000
46	46-47	172 6 41	1.69	345060.550	201844.580
47	47-48	170 32 15	0.43	345058.890	201845.110
48	48-49	86 16 35	21.87	345058.470	201845.180
49	49-50	41 29 47	2.08	345059.890	201867.000
50	50-51	176 16 43	3.70	345061.450	201868.380
51	51-52	85 59 44	2.00	345057.760	201869.620
52	52-53	356 9 45	4.93	345057.900	201870.620
53	53-54	23 14 26	49.98	345062.820	201870.290
Контур 8					
54	54-55	356 33 58	2.00	345108.740	201890.010
55	55-56	269 1 44	1.18	345110.740	201889.890
56	56-57	357 57 24	36.18	345110.720	201888.710

57	57-58	260 19 43	17.49	345146.600	201887.420
58	58-59	265 58 33	21.23	345146.370	201869.940
59	59-60	179 19 4	0.84	345144.800	201848.760
60	60-61	179 30 37	1.17	345144.040	201840.770
61	61-62	85 57 51	21.31	345142.870	201848.780
62	62-63	88 19 57	15.47	345144.370	201870.040
63	63-64	177 58 11	34.72	345144.820	201885.500
64	64-65	212 19 34	1.51	345110.120	201826.730
65	65-66	177 50 15	30.74	345108.840	201885.920
66	66-67	80 16 20	0.36	345078.120	201887.080
67	67-68	80 32 15	1.82	345078.180	201887.430
68	68-69	357 37 59	29.79	345078.480	201889.230
69	69-70	34 30 30	0.58	345108.240	201889.000
70	70-1	279 23 28	112.46	345108.720	201889.330

Площадь публичного сервитута S = 574 кв. м.

Периметр публичного сервитута P = 975.06 м.

Перечень земельных участков, в отношении которых устанавливается публичный сервитут

Площадь части ЗУ в отношении которой устанавливается сервитут	Кадастровый номер земельного участка	Адрес земельного участка
143,90 кв. м	19:03:040205:5878	Республика Хакасия, г. Саяногорск, Заводской мкрн., 13
12,95 кв. м	19:03:040205:5776	Республика Хакасия, г. Саяногорск, Заводской мкрн., 14
301,01 кв. м	19:03:040205:5873	Республика Хакасия, г. Саяногорск, мкр. Заводской, 15
115,71 кв. м	19:03:040205:5753	Республика Хакасия, г. Саяногорск, Заводской мкрн., 12

Схема расположения границ публичного сервитута на кадастровом плане территории

Объект, для которого устанавливается публичный сервитут: КЛ-0,4 кв ф.1,ф.8 от ТП-01-22-04

Местоположение: республика Хакасия, г. Саяногорск

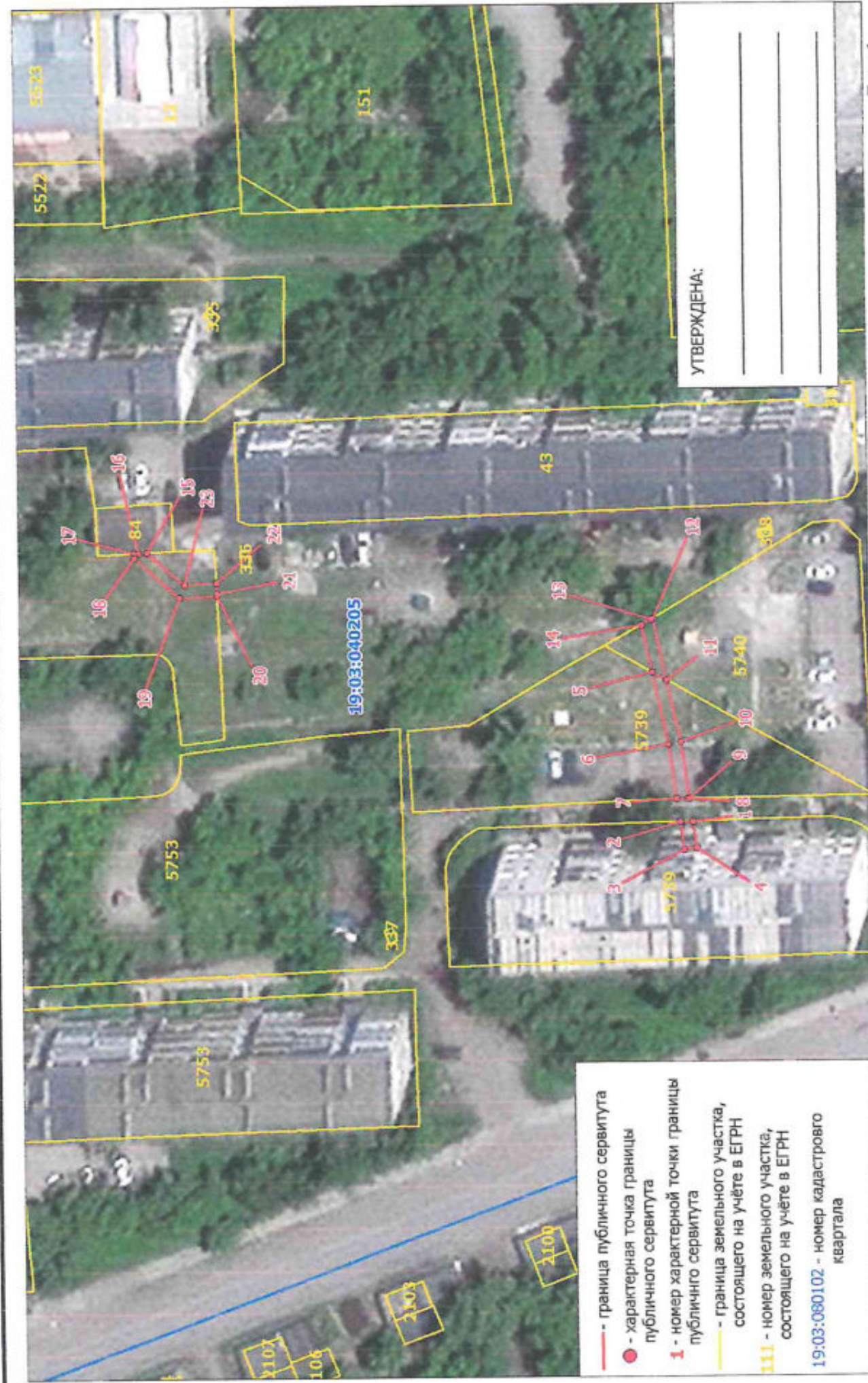

КАТАЛОГ КООРДИНАТ
границ публичного сервитута

Номер точки	Название точки	Дирекцион-ные углы	Расстояние (м)	Координаты	
				X	Y
Контур 1					
1	1-2	357 26 56	2.02	344981.700	201833.350
2	2-3	260 42 15	4.52	344983.720	201833.260
3	3-4	170 49 10	2.01	344982.990	201828.800
4	4-5	75 7 29	28.83	344981.010	201829.120
Контур 2					
5	5-6	256 47 34	11.73	344988.410	201856.980
6	6-7	260 44 30	8.76	344985.730	201845.560
7	7-8	177 27 18	1.60	344984.320	201836.910
8	8-9	177 23 50	0.22	344982.520	201836.990
9	9-10	80 40 58	9.08	344982.300	201837.000
10	10-11	76 49 30	10.00	344983.770	201845.960
11	11-12	76 45 45	10.09	344986.050	201855.700
Контур 3					
5	5-6	256 47 34	11.73	344988.410	201856.980
11	11-12	76 45 45	10.09	344986.050	201855.700
12	12-13	329 25 14	0.26	344988.360	201865.520
13	13-14	329 40 35	1.84	344989.580	201865.390
14	14-17	7 38 15	79.45	344990.170	201864.460
Контур 4					
15	15-16	356 19 18	1.40	345069.920	201875.020
16	16-17	354 43 33	0.65	345070.320	201874.930
17	17-18	269 28 20	0.75	345070.970	201874.870
18	18-19	220 38 24	9.58	345070.950	201874.120
19	19-20	175 33 51	5.95	345063.680	201867.880
20	20-21	87 42 33	0.25	345057.750	201869.340
21	21-22	86 4 38	1.75	345057.760	201869.590
22	22-23	355 31 58	5.14	345057.880	201870.340
23	23-1	204 13 50	89.15	345063.000	201869.940

Площадь участка S = 96 кв. м.

Периметр участка P = 285,23 м.

Перечень земельных участков, в отношении которых устанавливается публичный сервитут

Площадь части ЗУ в отношении которой устанавливается сервитут	Кадастровый номер земельного участка	Адрес земельного участка
29,32 кв. м.	19:03:040205:5873	Республика Хакасия, г. Саяногорск, мкр. Заводской, 15
48,48 кв. м.	19:03:040205:5739	Республика Хакасия, г. Саяногорск, Заводской мкр., 11
17,81 кв. м.	19:03:040205:5740	Республика Хакасия, г. Саяногорск, Заводской мкр., 10

КАТАЛОГ КООРДИНАТ
границ публичного сервитута

Номер точки	Название точки	Дирекцион-ные углы	Расстояние (м)	Координаты	
				X	Y
1	1-2	352 53 19	30.70	345263.030	201957.110
2	2-3	269 23 17	13.11	345293.490	201953.310
3	3-4	179 25 37	2.00	345293.350	201940.200
4	4-5	69 23 35	11.33	345291.350	201940.220
5	5-6	172 54 40	27.39	345291.470	201951.550
6	6-7	247 40 10	5.03	345264.290	201954.930
7	7-8	176 44 41	2.11	345262.380	201950.280
8	8-1	67 38 28	7.26	345260.270	201950.400

Площадь публичного сервитута S = 95 кв. м.

Периметр публичного сервитута P = 98 93 м.

Перечень земельных участков, в отношении которых устанавливается публичный сервитут

Кадастровый номер земельного участка	Адрес земельного участка
19:03:040205:32	Республика Хакасия, г Саяногорск, мкр Заводской, 34

Схема расположения границ публичного сервитута на кадастровом плане территории

Объект, для которого устанавливается публичный сервитут: КЛ-0.4кВ ТП-1-22-5 д 32.33 4 мн
Местоположение: республика Хакасия, г. Саяногорск



Масштаб	1:700
---------	-------

Лист 1

КАТАЛОГ КООРДИНАТ
границы публичного сервитута

Номер точки	Название точки	Дирекцион-ные углы	Расстояние (м)	Координаты	
				X	Y
1	1-2	85 39 43	10.84	345296.330	201898.360
2	2-3	356 21 32	17.16	345297.150	201909.170
3	3-4	91 48 37	36.72	345314.280	201908.080
4	4-5	178 54 9	17.23	345313.120	201944.780
5	5-6	269 29 0	4.91	345295.890	201945.110
6	6-7	358 16 53	2.00	345295.760	201940.200
7	7-8	89 37 53	2.93	345297.760	201940.140
8	8-9	358 55 37	13.35	345297.830	201943.070
9	9-10	271 49 37	32.62	345311.180	201942.820
10	10-11	176 22 45	16.94	345312.220	201910.220
11	11-12	265 41 47	12.93	345295.310	201911.290
12	12-1	358 50 54	1.99	345294.340	201898.400

Площадь публичного сервитута S = 165 кв. м.

Периметр публичного сервитута P = 169.62 м.

Перечень земельных участков, в отношении которых устанавливается публичный сервитут

Катастровый номер земельного участка	Адрес земельного участка
19:03:040205:32	Республика Хакасия, г Саяногорск, мкр Заводской, 34

Схема расположения границ публичного сервитута на кадастровом плане территории

Объект, для которого устанавливается публичный сервитут: КЛ-0.4кВ ТП-1-22-5 д/с 9 4 м-н
 Местоположение: республика Хакасия, г. Саяногорск

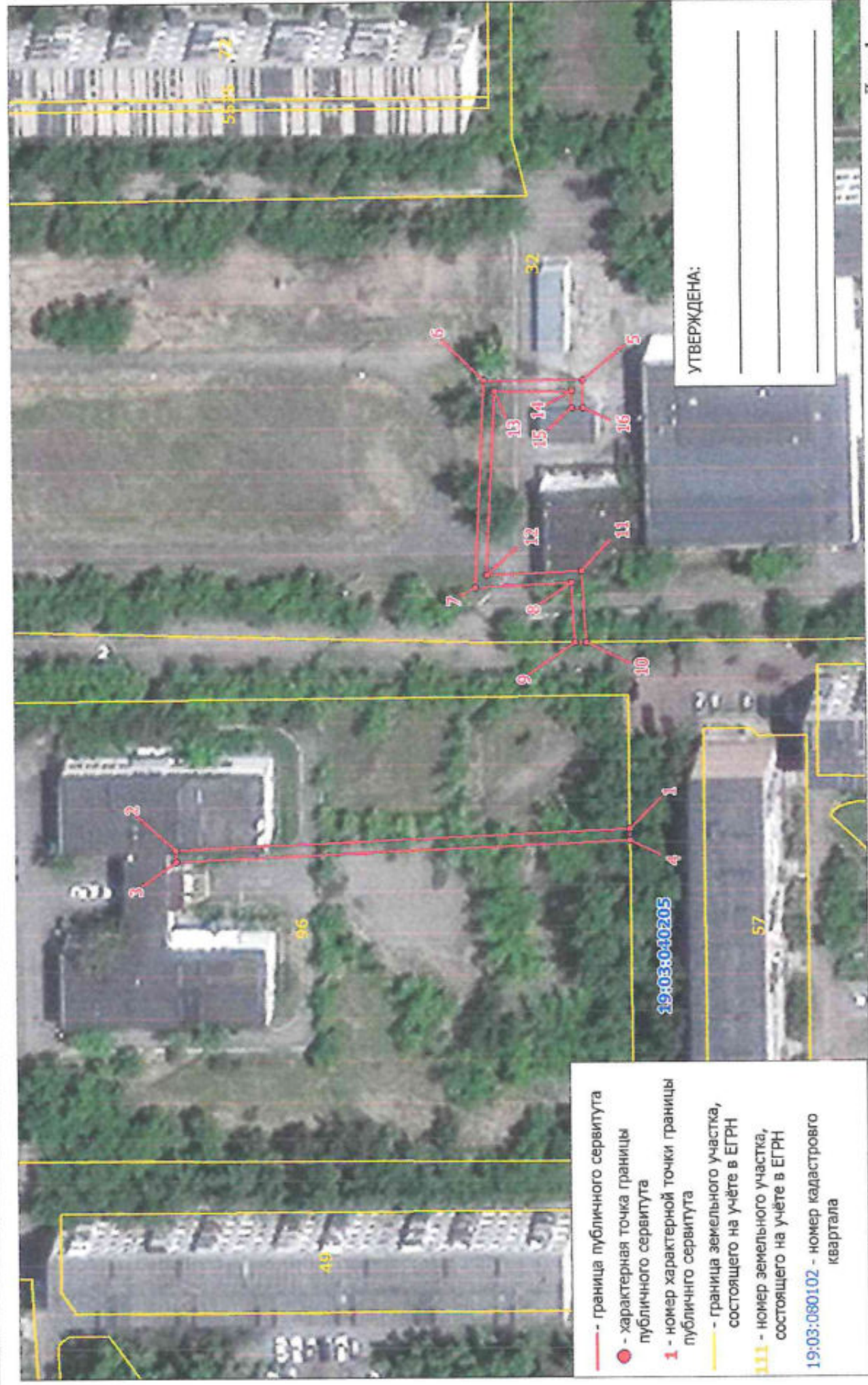

КАТАЛОГ КООРДИНАТ
границы публичного сервитута

Номер точки	Название точки	Дирекцион-ные углы	Расстояние (м)	Координаты	
				X	Y
Контур 1					
1	1-2	356 27 28	81.26	345286.430	201865.190
2	2-3	266 33 58	2.00	345367.530	201860.170
3	3-4	176 27 17	81.19	345367.410	201858.170
4	4-5	83 32 19	82.64	345286.380	201863.190
Контур 2					
5	5-6	358 53 42	17.63	345295.680	201945.310
6	6-7	271 48 20	37.13	345313.310	201944.970
7	7-8	176 19 40	17.18	345314.480	201907.860
8	8-9	265 41 16	10.64	345297.340	201908.960
9	9-10	178 34 4	2.00	345296.540	201898.350
10	10-11	85 40 13	12.72	345294.540	201898.400
11	11-12	356 20 51	16.95	345295.500	201911.080
12	12-13	91 49 18	33.03	345312.420	201910.000
13	13-14	178 54 54	13.73	345311.370	201943.010
14	14-15	269 31 52	3.12	345297.640	201943.270
15	15-16	178 34 4	2.00	345297.560	201940.150
16	16-1	263 3 36	75.56	345295.560	201940.200

Площадь публичного сервитута $S = 330$ кв. м.

Периметр публичного сервитута $P = 488,78$ м.

Перечень земельных участков, в отношении которых устанавливается публичный сервитут

Площадь части ЗУ в отношении которой устанавливается сервитут	Кадастровый номер земельного участка	Адрес земельного участка
167,09 кв. м	19-03/040205/32	Республика Хакасия, г. Саяногорск, мкр. Заводской, 34
162,56 кв. м	19-03/040205/96	Республика Хакасия, г. Саяногорск, мкр. Заводской, 31

Схема расположения границ публичного сервитута на кадастровом плане территории

Объект, для которого устанавливается публичный сервитут: КЛ 0.4кВ ТП 1-30-1до д 30 п.1

Местоположение: республика Хакасия, г. Саяногорск



Машиһаҕ	1:500
---------	-------

Лист 1

КАТАЛОГ КООРДИНАТ
границ публичного сервитута

Номер точки	Название точки	Дирекцион-ные углы	Расстояние (м)	Координаты	
				X	Y
1	1-2	233 7 48	0.75	345355.580	201742.840
2	2-3	241 48 31	1.42	345355.130	201742.240
3	3-4	350 26 18	29.44	345354.460	201740.990
4	4-5	8 40 49	1.33	345383.490	201736.100
5	5-6	85 14 10	1.06	345384.800	201736.300
6	6-7	85 14 10	0.96	345384.890	201737.380
7	7-8	188 53 33	1.49	345384.970	201738.340
8	8-1	170 23 4	28.32	345383.500	201738.110

Площадь публичного сервитута S = 61 кв. м.

Периметр публичного сервитута P = 64,79 м.

Перечень земельных участков, в отношении которых устанавливается публичный сервитут

Кадастровый номер земельного участка	Адрес земельного участка
19-03-040205:5875	Республика Хакасия, г Саяногорск, мкр Заводской, 26

Схема расположения границ публичного сервитута на кадастровом плане территории

Объект, для которого устанавливается публичный сервитут: КЛ-0,4 кв к ж/д 21 ТП-1-30-1

Местоположение: республика Хакасия, г. Саяногорск

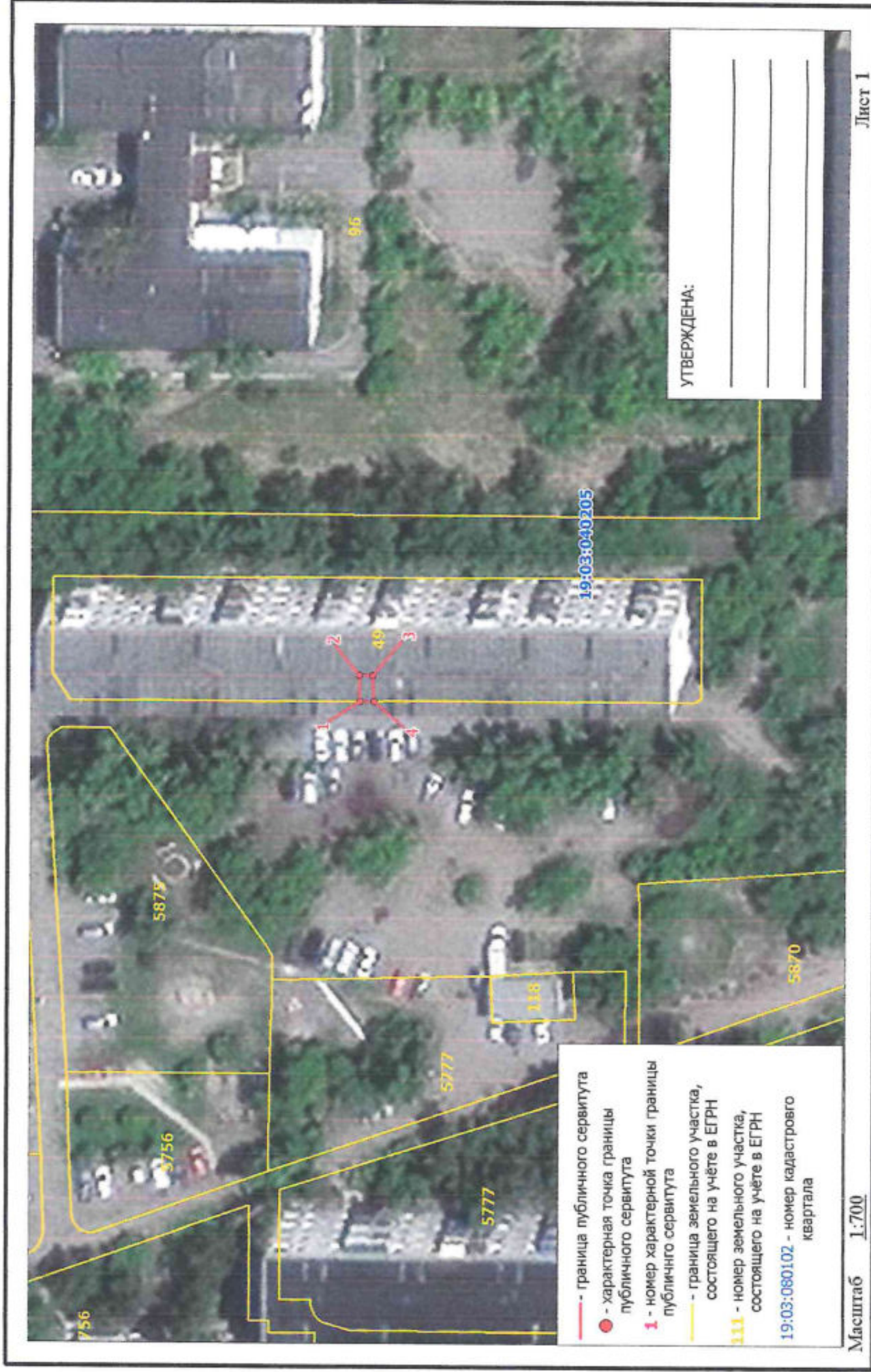

КАТАЛОГ КООРДИНАТ
границ публичного сервитута

Номер точки	Название точки	Дирекцион-ные углы	Расстояние (м)	Координаты	
				X	Y
1	1-2	86 40 40	3.80	345342.370	201777.970
2	2-3	179 25 47	2.01	345342.590	201781.760
3	3-4	266 39 36	3.78	345340.580	201781.780
4	4-1	358 51 35	2.01	345340.360	201778.010

Площадь публичного сервитута $S = 8$ кв. м.

Периметр публичного сервитута $P = 11.60$ м.

Перечень земельных участков, в отношении которых устанавливается публичный сервитут

Кадастровый номер земельного участка	Адрес земельного участка
19:03:040705:49	Республика Хакасия, г. Саяногорск, мкр. Заводской, 21

Схема расположения границ публичного сервитута на кадастровом плане территории

Объект, для которого устанавливается публичный сервитут: КЛ-0.4кВ к ж/д 23 ТП-1-30-1

Местоположение: республика Хакасия, г. Саяногорск

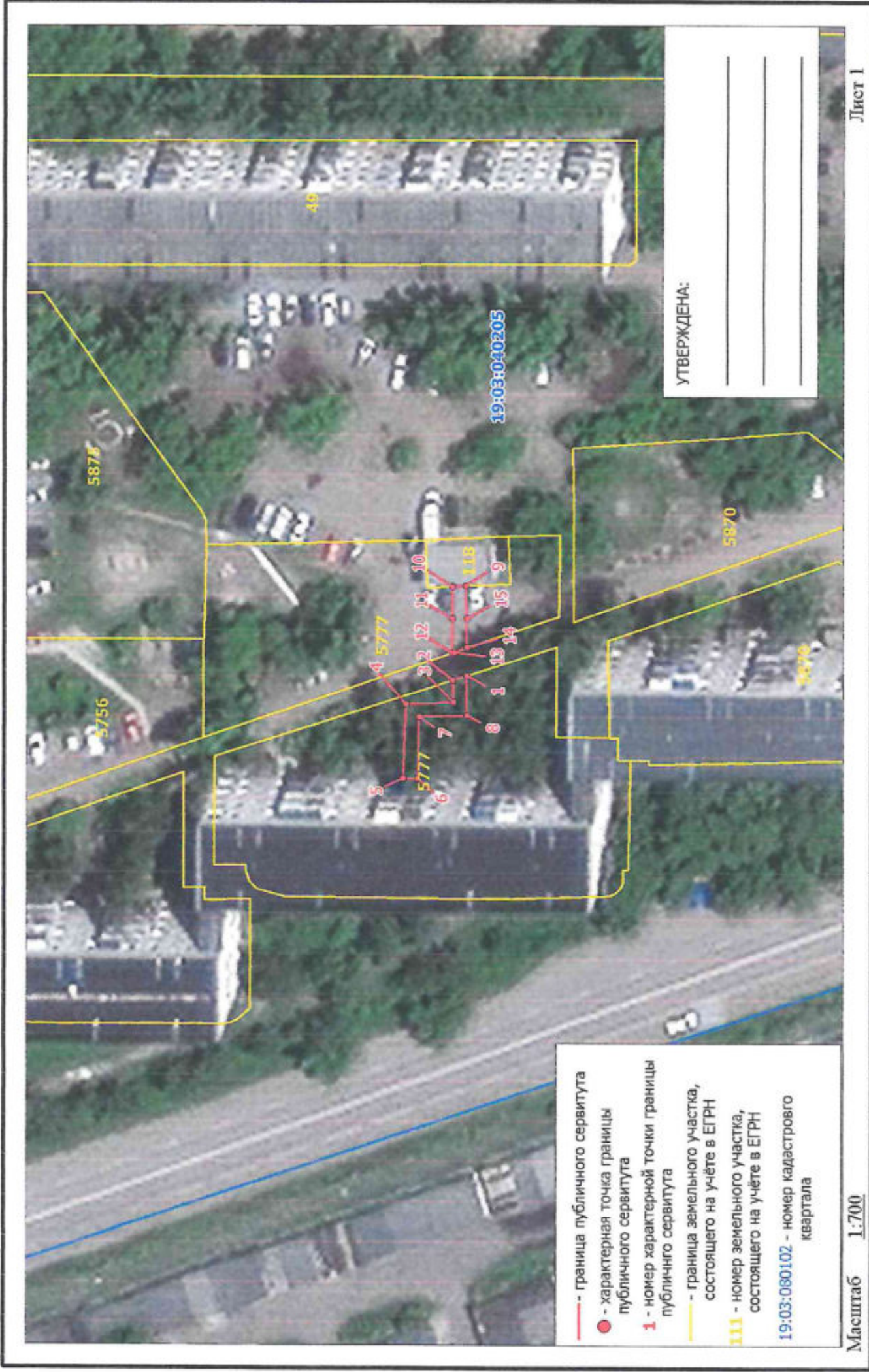

КАТАЛОГ КООРДИНАТ
границы публичного сервитута

Номер точки	Название точки	Дирекцион-ные углы	Расстояние (м)	Координаты	
				X	Y
Контур 1					
1	1-2	341 23 32	2.10	345316.040	201719.150
2	2-3	268 33 15	3.17	345318.030	201718.480
3	3-4	356 59 29	6.86	345317.950	201715.310
4	4-5	270 28 43	10.77	345324.800	201714.950
5	5-6	160 34 22	2.00	345324.890	201704.180
6	6-7	90 27 4	8.89	345322.890	201704.160
7	7-8	177 1 3	6.92	345322.820	201713.050
8	8-9	88 17 24	18.77	345315.910	201713.410
Контур 2					
9	9-10	356 15 44	1.99	345316.470	201732.170
10	10-11	267 17 7	4.65	345318.460	201732.040
11	11-12	269 36 30	4.94	345318.240	201727.400
12	12-13	159 46 30	0.20	345318.120	201722.460
13	13-14	158 38 29	1.92	345317.930	201722.530
14	14-15	89 39 7	4.25	345316.140	201723.230
15	15-1	269 37 28	8.33	345316.240	201727.480

Площадь публичного сервитута S = 61 кв. м.

Периметр публичного сервитута P = 85.76 м.

Перечень земельных участков, в отношении которых устанавливается публичный сервитут

Кадастровый номер земельного участка	Адрес земельного участка
19-03:040205:5777	Республика Хакасия, г. Саяногорск, Заводской мкр., 23

Схема расположения границ публичного сервитута на кадастровом плане территории

Объект, для которого устанавливается публичный сервитут: КЛ-0,4 кв к ж/д 26 ТП-1-30-1

Местоположение: республика Хакасия, г. Саяногорск

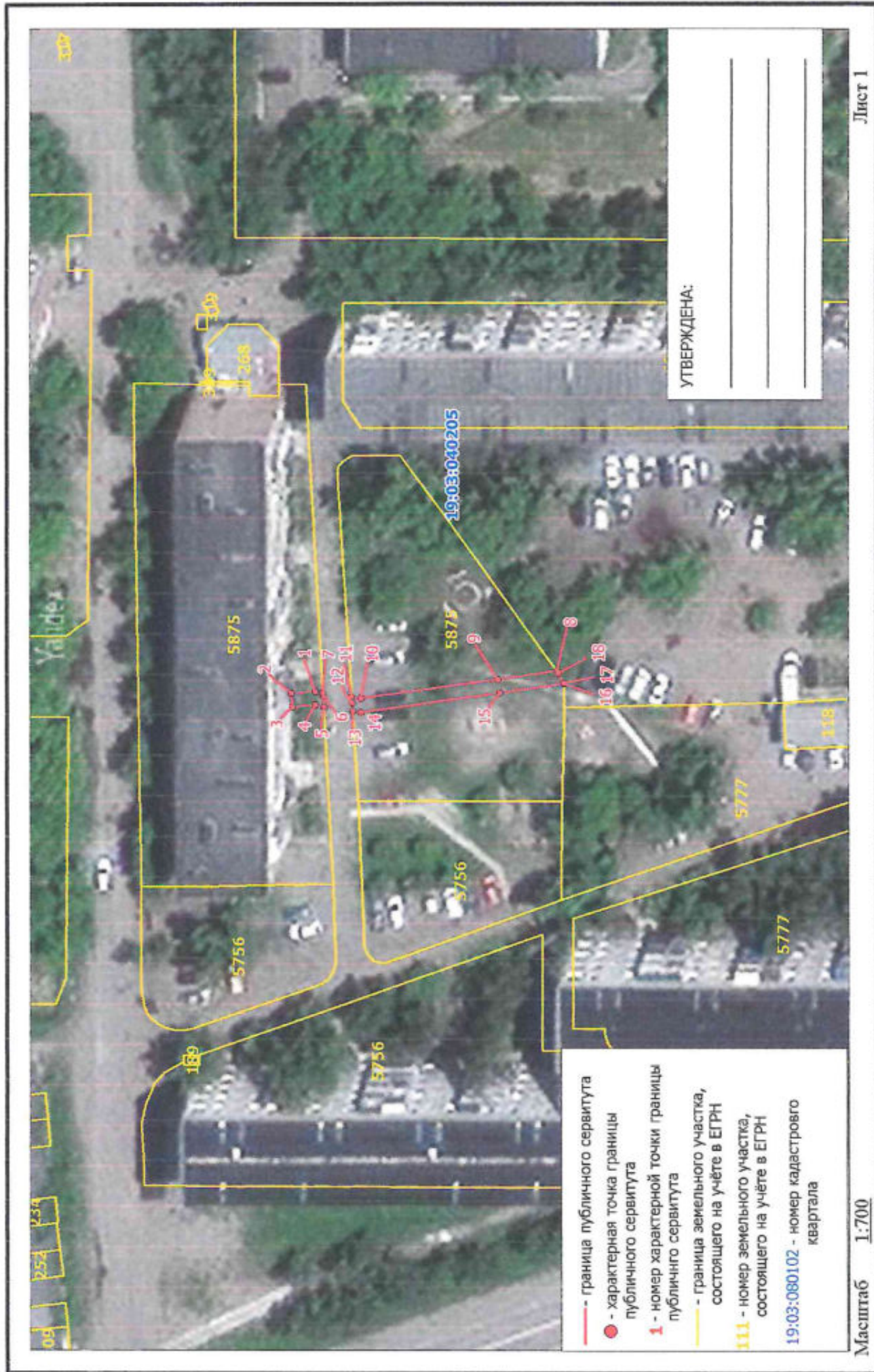

УТВЕРЖДЕНА:

КАТАЛОГ КООРДИНАТ
границ публичного сервитута

Номер точки	Название точки	Дирекцион-ные углы	Расстояние (м)	Координаты	
				X	Y
Контур 1					
1	1-2	353 52 43	3.47	345390.220	201738.870
2	2-3	263 56 44	1.99	345393.670	201738.500
3	3-4	174 8 54	3.24	345393.460	201736.520
4	4-5	187 21 8	1.25	345390.240	201736.850
5	5-6	85 39 24	1.58	345369.000	201736.690
6	6-7	86 16 6	0.46	345389.120	201738.270
7	7-8	173 31 52	34.00	345369.150	201738.730
Контур 2					
8	8-9	350 38 49	8.61	345355.370	201742.560
9	9-10	350 54 35	20.00	345363.870	201741.160
10	10-11	7 39 2	1.35	345383.620	201739.000
11	11-12	264 59 57	0.80	345304.960	201738.180
12	12-13	264 55 50	1.24	345304.890	201737.380
13	13-14	187 43 18	1.19	345304.780	201736.140
14	14-15	170 55 55	20.30	345383.600	201735.980
15	15-16	170 34 40	9.35	345363.550	201739.180
16	16-17	90 0 0	0.05	345354.330	201740.710
17	17-18	61 36 25	1.69	345354.330	201740.760
18	18-1	354 30 51	35.25	345355.130	201742.240

Площадь публичного сервитута S = 70 кв. м.

Периметр публичного сервитута P = 145.81 м.

Перечень земельных участков, в отношении которых устанавливается публичный сервитут

Кадастровый номер земельного участка	Адрес земельного участка
19:03:040205:5875	Республика Хакасия, г Саяногорск, мкр Заводской, 26

Схема расположения границы публичного сервитута на кадастровом плане территории

Объект, для которого устанавливается публичный сервитут: КЛ-0.4кВ к ж/д 22 ТП-1-30-1

Местоположение: республика Хакасия, г. Саяногорск

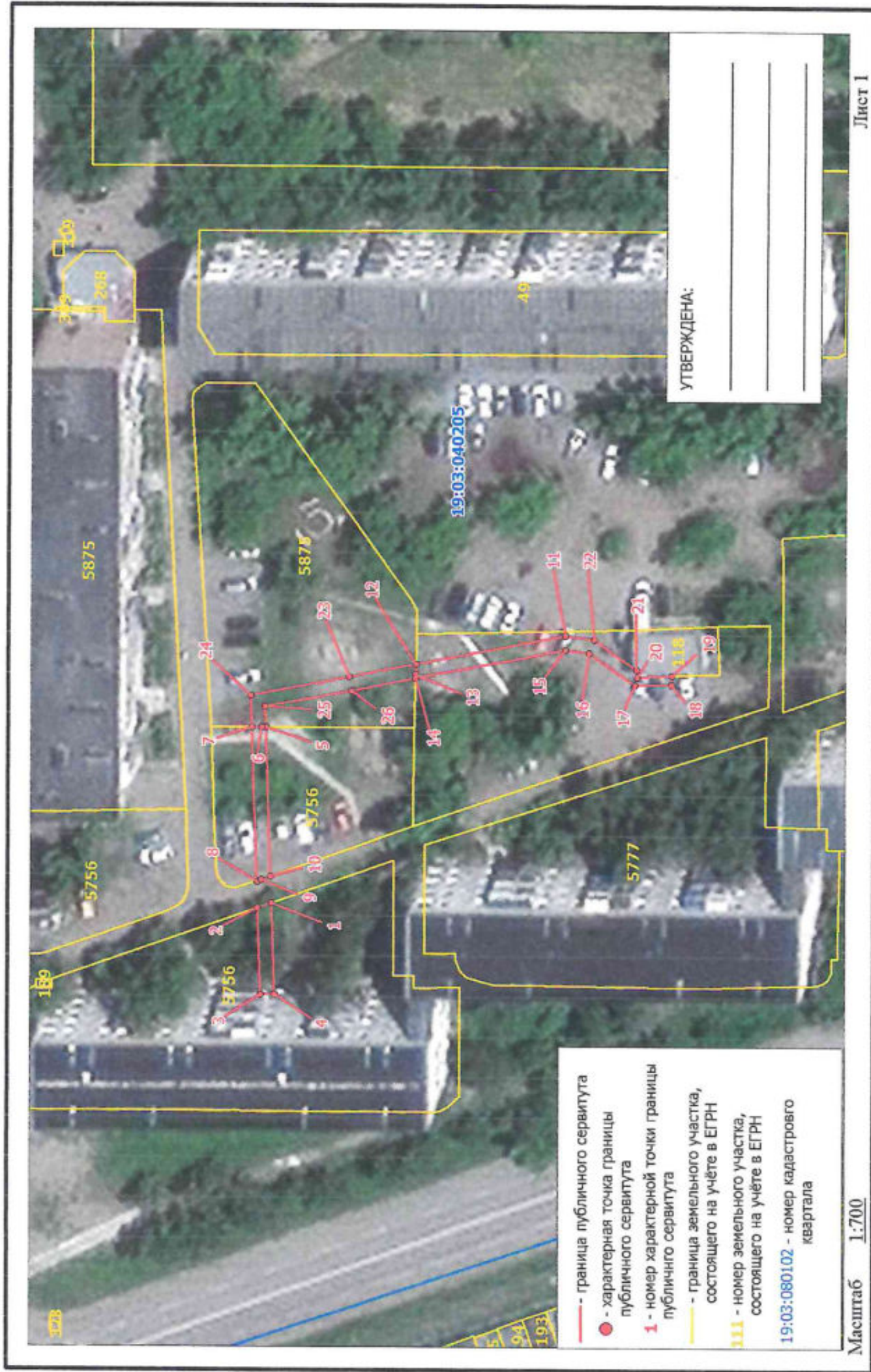

КАТАЛОГ КООРДИНАТ
границ публичного сервитута

Номер точки	Название точки	Дирекцион-ные углы	Расстояние (м)	Координаты	
				X	Y
			Контур 1		
1	1-2	339 24 43	2.10	345374.410	201697.750
2	2-3	266 50 25	12.52	345376.380	201697.010
3	3-4	176 51 6	2.00	345375.690	201694.510
4	4-5	86 51 40	38.72	345373.690	201694.620
			Контур 2		
5	5-6	359 1 44	0.59	345375.810	201723.280
6	6-7	358 47 22	1.42	345376.400	201723.270
7	7-8	266 51 15	22.41	345377.820	201723.240
8	8-9	160 10 4	0.65	345376.590	201700.860
9	9-10	159 4 31	1.46	345375.980	201701.080
10	10-11	139 27 25	55.32	345374.620	201701.600
			Контур 3		
11	11-12	347 51 3	22.09	345332.580	201737.560
12	12-13	270 45 50	1.50	345354.180	201732.910
13	13-14	271 2 29	0.55	345354.200	201731.410
14	14-15	167 50 45	22.23	345354.210	201730.860
15	15-16	186 17 7	3.47	345332.480	201735.540
16	16-17	214 18 0	8.07	345329.030	201735.160
17	17-18	177 52 15	5.38	345322.360	201730.610
18	18-19	09 34 9	1.33	345316.980	201730.810
19	19-20	356 7 3	5.02	345316.990	201732.140
20	20-21	85 33 31	1.03	345322.000	201731.800
21	21-22	34 25 35	7.55	345322.080	201732.830
22	22-23	350 0 17	36.07	345328.310	201737.100
			Контур 4		
23	23-24	348 13 7	14.55	345363.830	201730.840
24	24-25	217 18 14	2.64	345378.070	201727.870
25	25-26	168 15 39	12.83	345375.970	201726.270
26	26-1	289 27 40	33.02	345363.410	201728.880
14	14-15	167 50 45	22.23	345354.210	201730.860
13	13-14	271 2 29	0.55	345354.200	201731.410
12	12-13	270 45 50	1.50	345354.180	201732.910

Площадь публичного сервитута S = 199 кв. м.

Периметр публичного сервитута P = 314.52 м.

Перечень земельных участков, в отношении которых устанавливается публичный сервитут

Площадь части ЗУ в отношении которой устанавливается сервитут	Кадастровый номер земельного участка	Адрес земельного участка
70,06 кв. м	19-03-040205:5756	Республика Хакасия, г. Саяногорск, Заводской мкр., 22
54,33 кв. м	19-03-040205:5875	Республика Хакасия, г. Саяногорск, мкр Заводской, 26
74,38 кв. м	19-03-040205:5777	Республика Хакасия, г. Саяногорск, Заводской мкр., 23

Схема расположения границ публичного сервитута на кадастровом плане территории

Объект, для которого устанавливается публичный сервитут: КЛ-0.4 кВ юк/д 25 ТП-1-30-1

Местоположение: республика Хакасия, г. Саяногорск

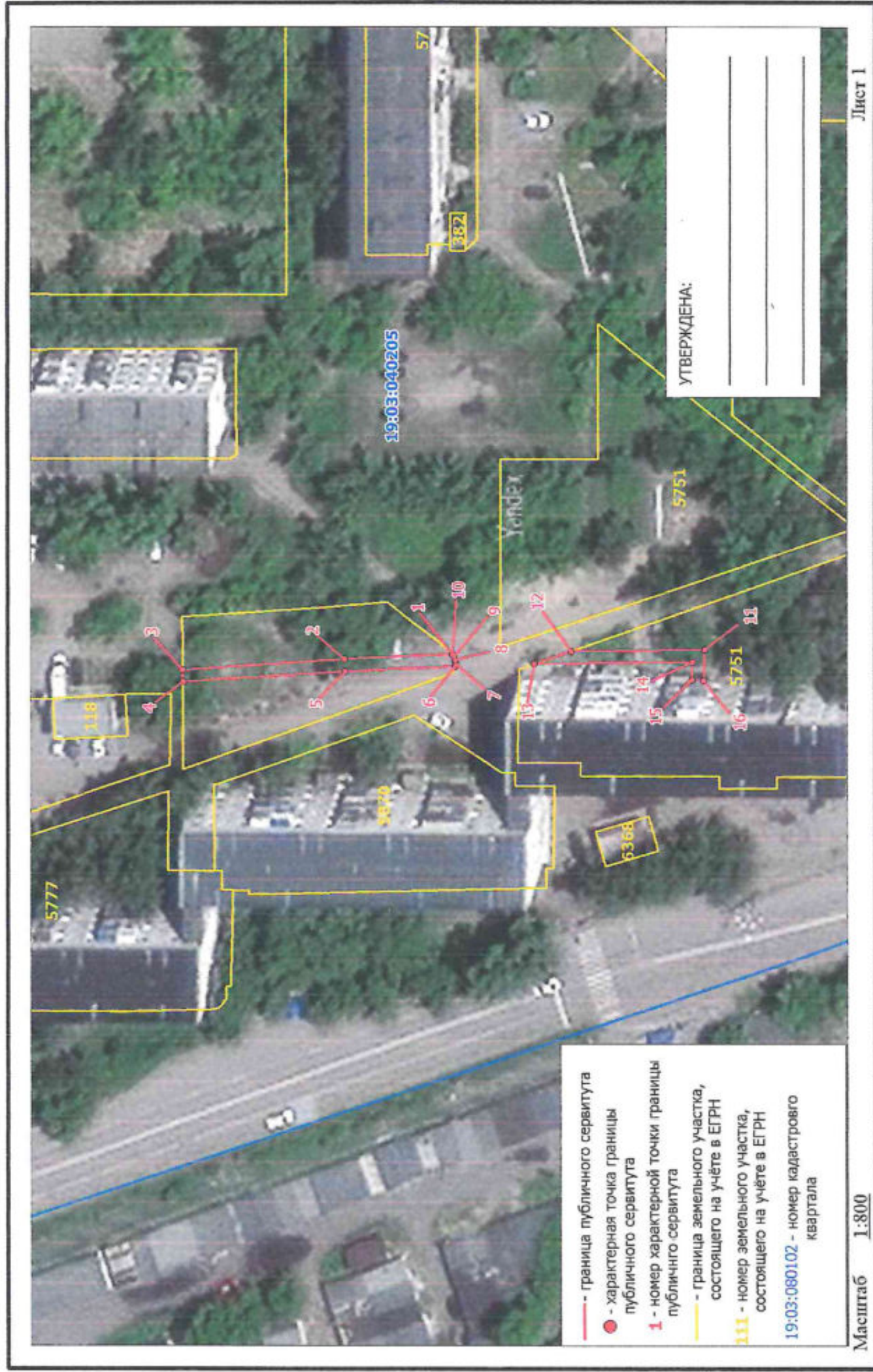

КАТАЛОГ КООРДИНАТ
границ публичного сервитута

Номер точки	Название точки	Дирекцион-ные углы	Расстояние (м)	Координаты	
				X	Y
Контур 1					
1	1-2	356 14 36	17.86	345256.450	201747.270
2	2-3	355 6 18	26.84	345274.270	201746.100
3	3-4	267 59 43	2.00	345301.010	201743.810
4	4-5	175 7 17	26.93	345300.940	201741.810
5	5-6	176 14 2	18.27	345274.110	201744.100
6	6-7	95 2 32	0.34	345255.880	201745.300
7	7-8	78 52 14	0.62	345255.850	201745.640
8	8-9	73 36 37	0.53	345255.970	201746.250
9	9-10	57 12 1	0.54	345256.120	201746.760
10	10-11	177 42 49	41.86	345256.410	201747.210
Контур 2					
11	11-12	358 2 21	22.21	345214.580	201748.880
12	12-13	339 48 37	6.40	345236.780	201748.120
13	13-14	178 3 7	26.19	345242.790	201745.910
14	14-15	270 45 22	3.03	345216.620	201746.800
15	15-16	180 34 22	2.00	345216.660	201743.770
16	16-1	4 48 52	41.94	345214.660	201743.750

Площадь публичного сервитута S = 147 кв. м.

Периметр публичного сервитута P = 237.56 м.

Перечень земельных участков, в отношении которых устанавливается публичный сервитут

Площадь части ЗУ в отношении которой устанавливается сервитут	Кадастровый номер земельного участка	Адрес земельного участка
90,50 кв. м	19:03:040205:5870	Республика Хакасия, г. Саяногорск, мкр. Заводской, 24
56,74 кв. м	19:03:040205:5751	Республика Хакасия, г. Саяногорск, Заводской мкр., 25

Схема расположения границ публичного сервитута на кадастровом плане территории

Объект, для которого устанавливается публичный сервитут: КЛ-0.4КТП1-30-2-общ ГПТУ д 27 4

Местоположение: Республика Хакасия, г Саяногорск

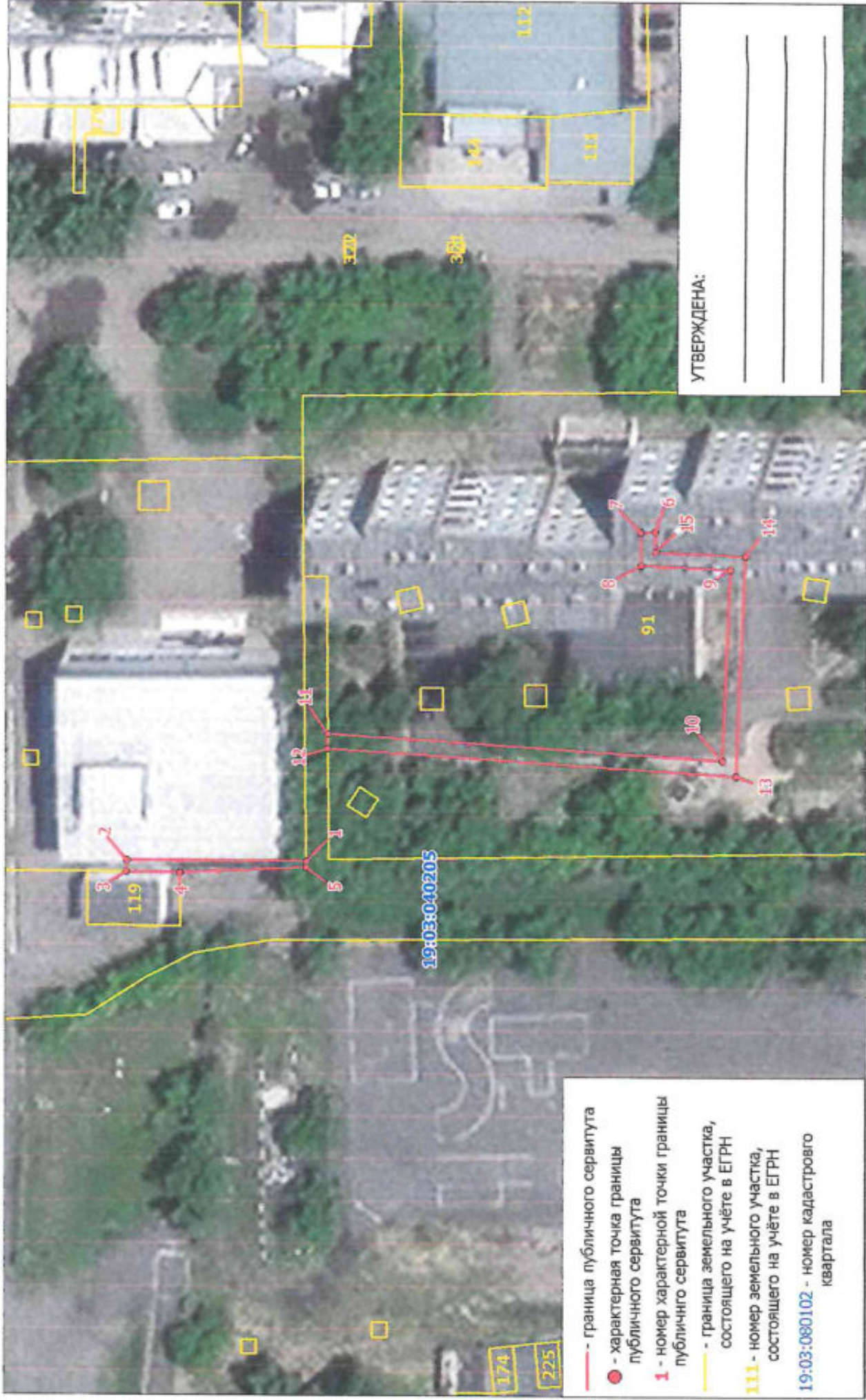

УТВЕРЖДЕНА:

Масштаб	1:700
---------	-------

Лист 1

КАТАЛОГ КООРДИНАТ
границ публичного сервитута

Номер точки	Названия точки	Дирекцион-ные углы	Расстояние (м)	Координаты	
				X	Y
Контур 1					
1	1-2	358 57 16	24.66	345517.580	201742.810
2	2-3	271 53 2	1.52	345542.240	201742.360
3	3-4	179 32 5	7.39	345542.290	201740.840
4	4-5	176 16 9	17.37	345534.900	201740.900
5	5-6	134 55 14	66.40	345517.570	201742.030
Контур 2					
6	6-7	357 8 15	2.00	345470.680	201789.050
7	7-8	267 7 30	4.59	345472.680	201788.950
8	8-9	181 27 7	12.23	345472.450	201784.370
9	9-10	271 14 41	26.24	345460.220	201784.060
10	10-11	2 38 25	54.27	345460.790	201757.830
11	11-12	268 17 24	2.01	345515.000	201760.330
12	12-13	182 38 34	56.17	345514.940	201758.320
13	13-14	91 13 40	30.28	345458.830	201755.730
14	14-15	1 31 41	12.37	345458.180	201786.000
15	15-1	317 13 11	64.08	345470.550	201786.330

Площадь публичного сервитута S = 231 кв. м.

Периметр публичного сервитута P = 381.58 м.

Перечень земельных участков, в отношении которых устанавливается публичный сервитут

Площадь части ЗУ в отношении которой устанавливается сервитут	Кадастровый номер земельного участка	Адрес земельного участка
32,03 кв. м.	19:03:040205:269	Республика Хакасия, г. Саяногорск, мкр. Заводской, 60, участок 1
199,25 кв. м.	19:03:040205:91	Республика Хакасия, г. Саяногорск, мкр. Заводской, 27

Схема расположения границ публичного сервитута на кадастровом плане территории

Объект, для которого устанавливается публичный сервитут: КЛ-0,4 кв ф.3 от ТП-01-30-02

Местоположение: Республика Хакасия, г Саяногорск

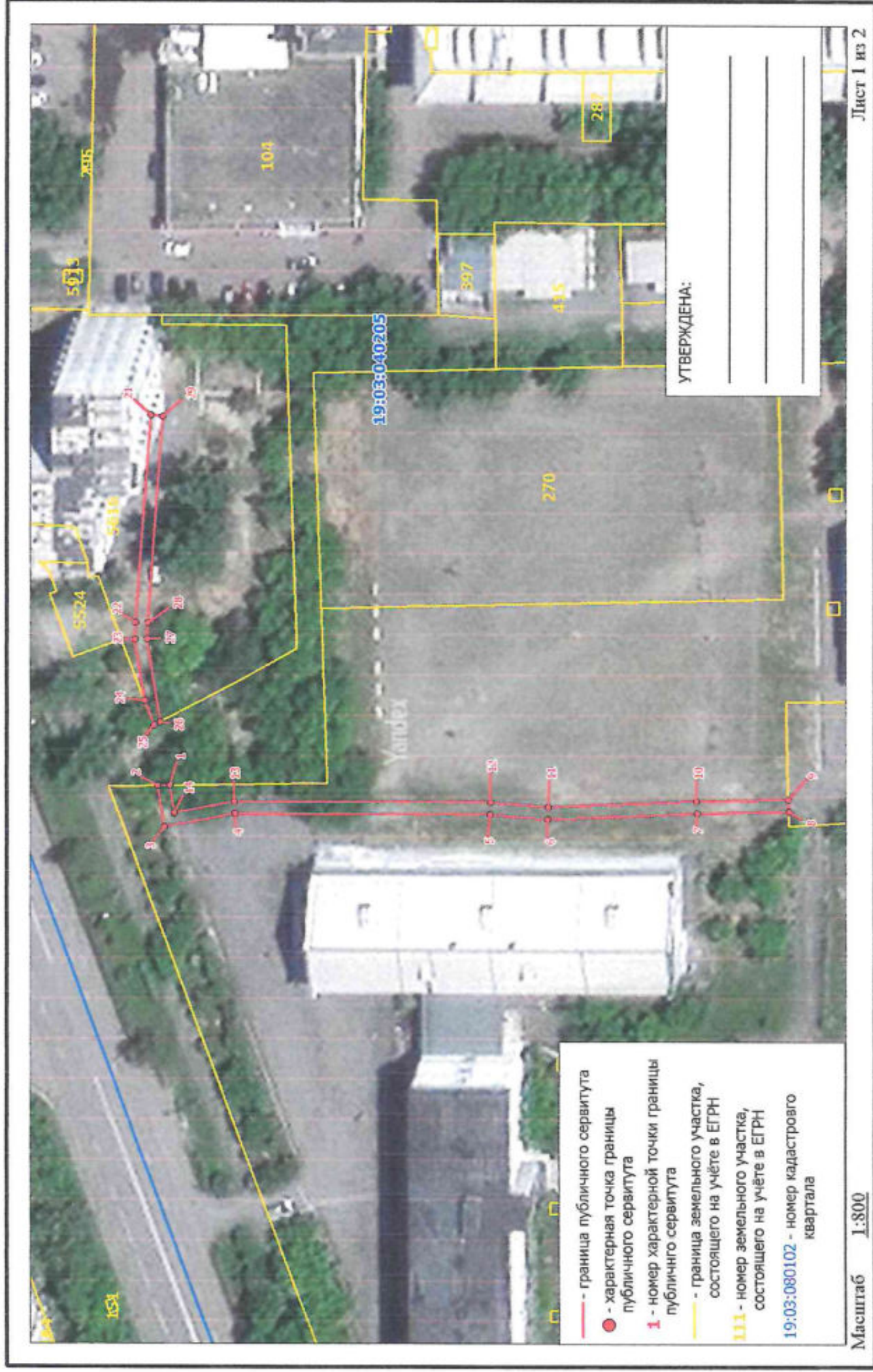

Объект, для которого устанавливается публичный сервитут: КЛ-0,4 кв ф.3 от ТП-01-30-02
Местоположение: Республика Хакасия, г Саяногорск

Объект, для которого устанавливается публичный сервитут: КЛ-0,4 кВ ф.3 от ТП-01-30-02

Местоположение: Республика Хакасия, г Саяногорск

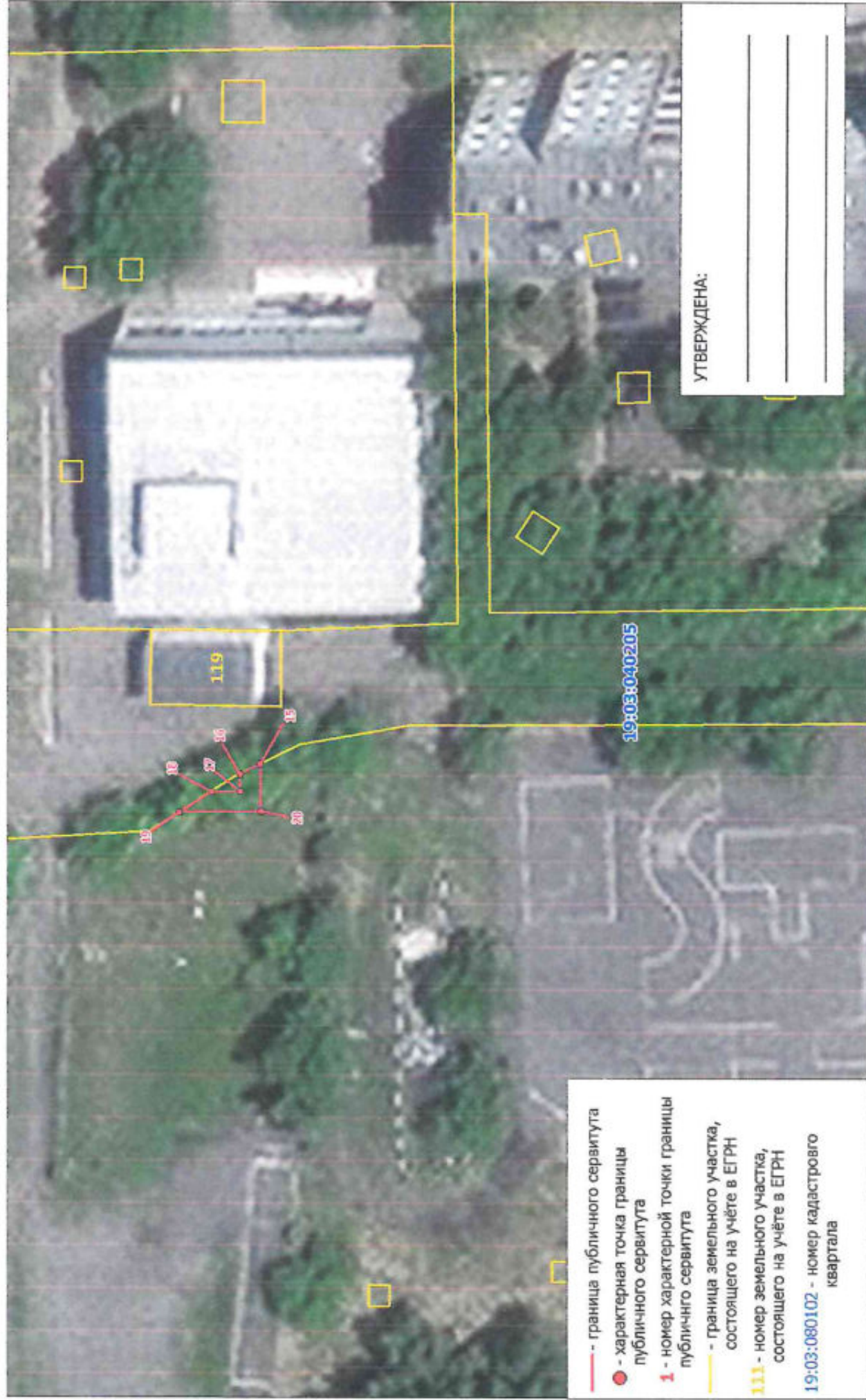

19:03:040205

УТВЕРЖДЕНА:

Мащтаб	1:500
--------	-------

**КАТАЛОГ КООРДИНАТ
границ публичного сервитута**

Номер точки	Название точки	Дирекционные углы	Расстояние (м)	Координаты		
				X	Y	
Контур 1						
1	1-2	358 0 19	2.01	345664.960	201724.530	
2	2-3	259 59 40	6.97	345666.970	201724.460	
3	3-4	167 52 18	11.95	345665.760	201717.600	
4	4-5	179 4 36	42.21	345654.080	201720.110	
5	5-6	183 27 52	9.60	345611.680	201720.790	
6	6-7	176 30 21	24.78	345602.300	201720.210	
7	7-8	177 53 9	15.18	345577.570	201721.720	
8	8-9	87 41 52	1.99	345562.400	201722.280	
9	9-10	357 55 34	15.20	345562.480	201724.270	
10	10-11	356 29 30	24.69	345577.670	201723.720	
11	11-12	3 26 44	9.56	345602.300	201722.210	
12	12-13	359 4 56	42.47	345611.840	201722.790	
13	13-14	347 55 16	10.08	345654.300	201722.110	
14	14-15	176 26 27	127.81	345664.160	201720.000	
Контур 2						
15	15-16	332 23 51	2.22	345536.590	201727.860	
16	16-17	269 17 42	1.69	345538.560	201726.830	
17	17-18	357 58 34	2.83	345538.510	201725.150	
18	18-19	325 55 48	3.77	345541.340	201725.050	
19	19-20	177 55 35	8.02	345544.460	201722.940	
20	20-21	25 11 18	146.89	345536.450	201723.230	
Контур 3						
21	21-22	272 58 49	34.43	345669.360	201785.740	
22	22-23	271 11 51	2.87	345671.150	201751.360	
23	23-24	260 1 16	10.21	345671.210	201748.490	
24	24-25	247 29 28	4.36	345669.440	201738.430	
25	25-26	151 8 39	1.12	345667.770	201734.400	
26	26-27	79 59 22	13.92	345666.790	201734.940	
27	27-28	91 18 24	2.63	345669.210	201748.650	
28	28-29	92 58 55	34.41	345669.150	201751.280	
29	29-1	267 45 3	61.16	345667.360	201785.640	

Площадь публичного сервитута S = 335 кв. м.

Периметр публичного сервитута P = 675.00 м.

Перечень земельных участков, в отношении которых устанавливается публичный сервитут

Площадь части ЗУ в отношении которой устанавливается сервитут	Кадастровый номер земельного участка	Адрес земельного участка
234,37 кв. м.	19:03:040205:269	Республика Хакасия, г. Саяногорск, мкр. Заводской, 60, участок 1
100,97 кв. м.	19:03:040205:5616	Республика Хакасия, г. Саяногорск, мкр. Заводской, 30

Схема расположения границ публичного сервитута на кадастровом плане территории

Объект, для которого устанавливается публичный сервитут: КЛ-0.4кВ ТП1-30-3 Дом быта 4м-н
Местоположение: Республика Хакасия, г Саяногорск



Схема расположения границ публичного сервитута на кадастровом плане территории

Объект, для которого устанавливается публичный сервитут: КЛ-0.4кВ ТП1-30-3 Дом быта 4м-н
Местоположение: Республика Хакасия, г Саяногорск

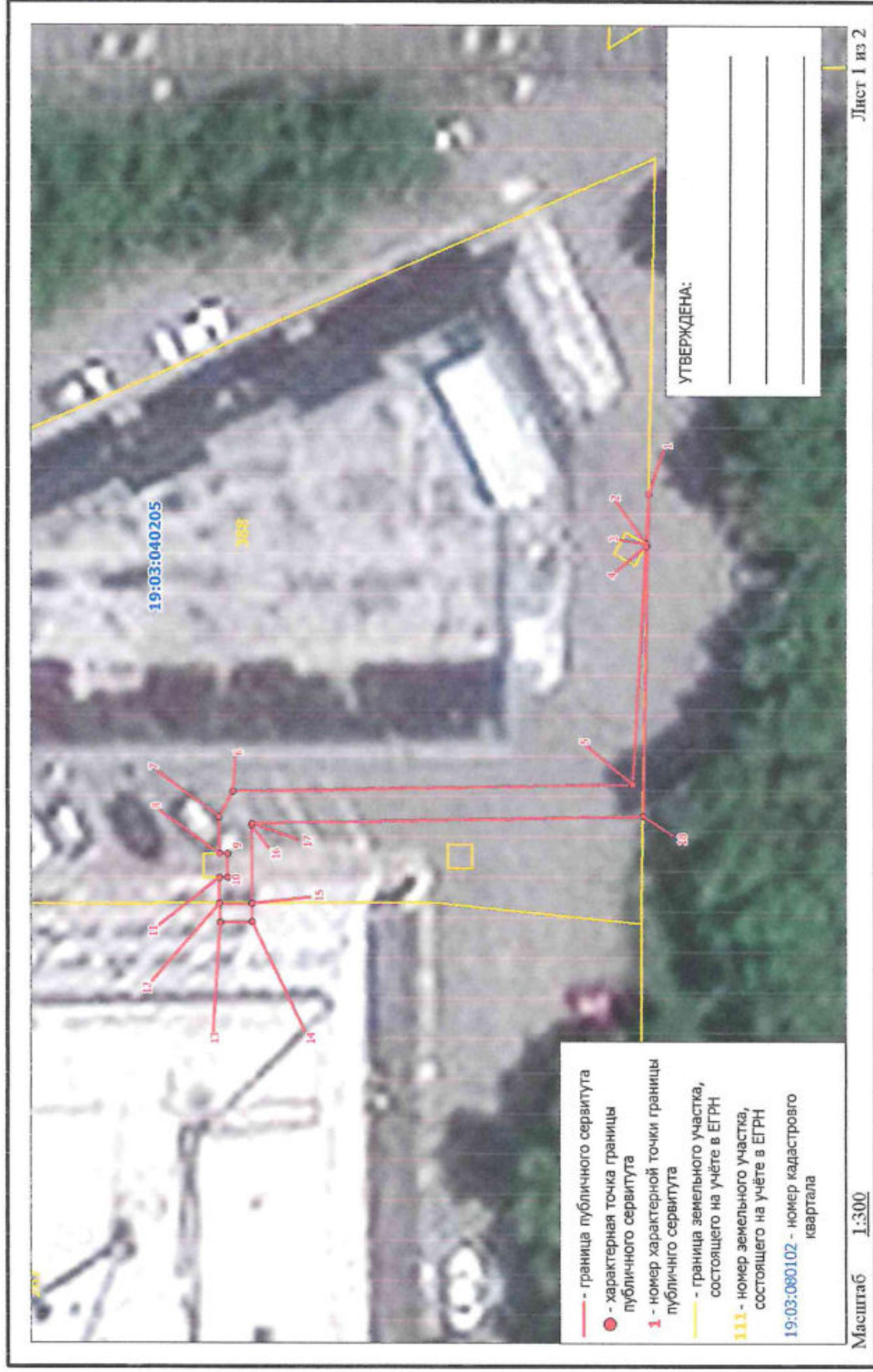
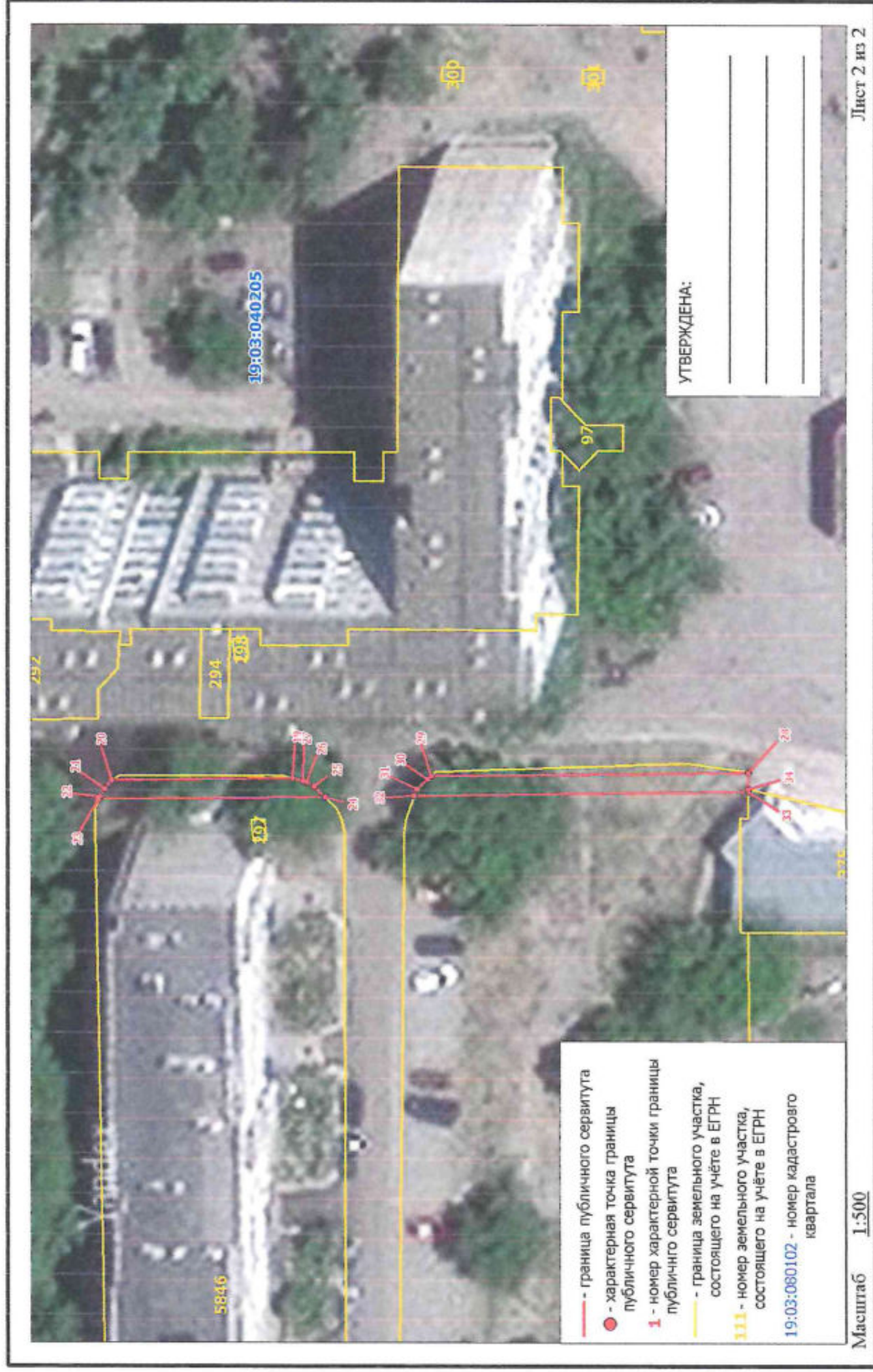

КАТАЛОГ КООРДИНАТ
границ публичного сервитута

Номер точки	Название точки	Дирекцион-ные углы	Расстояние (м)	Координаты	
				X	Y
Контур 1					
1	1-2	272 1 56	3,10	345668,560	201935,990
2	2-3	206 33 54	0,07	345668,670	201932,890
3	3-4	298 18 2	0,15	345668,610	201932,860
4	4-5	272 3 8	14,80	345668,680	201932,730
5	5-6	357 49 45	24,82	345659,210	201917,940
6	6-7	298 15 28	1,82	345694,010	201917,000
7	7-8	269 14 1	2,27	345694,870	201915,400
8	8-9	178 52 36	0,51	345694,890	201913,130
9	9-10	269 51 15	1,50	345694,290	201913,140
10	10-11	358 49 51	0,49	345694,260	201911,640
11	11-12	269 32 59	1,58	345694,750	201911,630
12	12-13	269 3 30	1,18	345694,710	201910,050
15	15-16	88 20 10	4,82	345692,710	201910,100
16	16-17	116 33 54	0,13	345692,850	201914,920
17	17-18	177 48 13	24,27	345692,790	201915,040
18	18-19	133 13 4	56,62	345668,540	201915,970
Контур 2					
12	12-13	269 3 30	1,18	345694,710	201910,050
13	13-14	178 16 53	2,00	345694,670	201908,870
14	14-15	88 2 30	1,17	345692,670	201908,930
15	15-16	88 20 10	4,82	345692,710	201910,100
Контур 3					
19	19-20	358 9 29	18,67	345629,770	201957,230
20	20-21	309 48 20	1,17	345648,430	201956,630
21	21-22	300 2 28	0,96	345649,180	201955,730
22	22-23	292 45 3	0,34	345649,660	201954,900
23	23-24	178 9 59	23,44	345649,790	201954,590
24	24-25	43 25 24	1,54	345626,360	201955,340
25	25-26	29 10 50	0,88	345627,480	201956,400
26	26-27	19 17 24	0,42	345628,250	201956,830
27	27-28	177 48 6	46,14	345628,650	201956,970
Контур 4					
28	28-29	358 10 19	32,92	345592,540	201958,740
29	29-30	315 54 33	0,45	345615,440	201957,690
30	30-31	316 51 53	1,52	345615,760	201957,380
31	31-32	289 23 52	0,75	345616,870	201956,340
32	32-33	178 9 43	34,61	345617,120	201955,630
33	33-34	88 1 30	0,29	345592,530	201956,740
34	34-1	346 15 20	89,56	345592,540	201957,030

Площадь публичного сервитута S = 181 кв. м.

Периметр публичного сервитута P = 393,96 м.

Перечень земельных участков, в отношении которых устанавливается публичный сервитут

Площадь части ЗУ в отношении которой устанавливается сервитут	Кадастровый номер земельного участка	Адрес земельного участка
2,35 кв. м.	19-03/040205:267	Республика Хакасия, г.Саяногорск, ул.Пионерская, 7
67,15 кв. м.	19-03/040205:388	Российская Федерация, Республика Хакасия, г. Саяногорск, мкр. Заводской, 41Г
111,10 кв. м.	19-03/040205:5846	Республика Хакасия, г. Саяногорск, Заводской мкр., 38

Схема расположения границ публичного сервитута на кадастровом плане территории

Объект, для которого устанавливается публичный сервитут: КЛ 0.4кВ ТП 1-30-3до д 37 п.3

Местоположение: Республика Хакасия, г Саяногорск

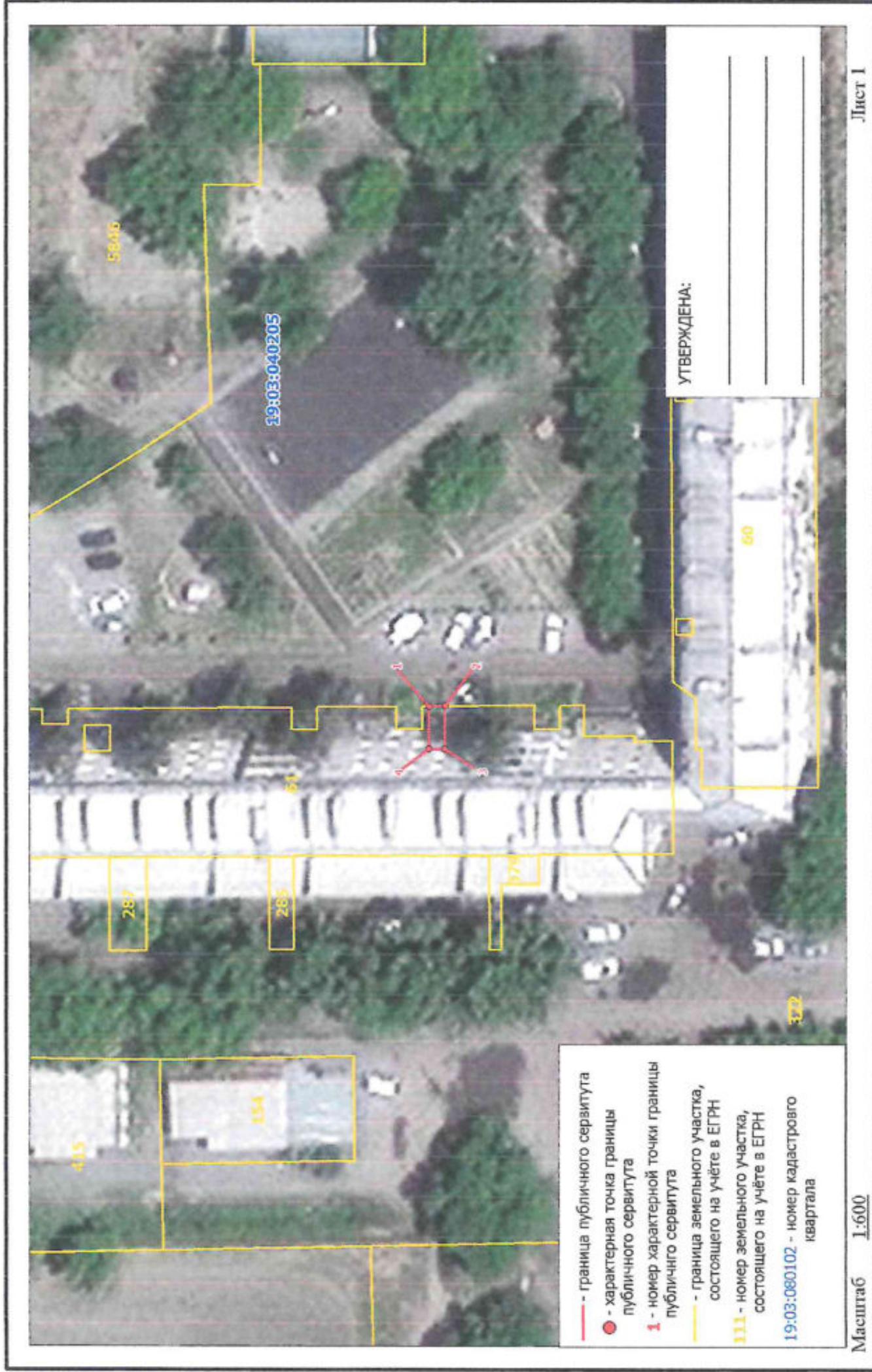

КАТАЛОГ КООРДИНАТ
границ публичного сервитута

Номер точки	Название точки	Дирекцион-ные углы	Расстояние (м)	Координаты	
				X	Y
1	1-2	178 16 53	2.00	345559.710	201863.370
2	2-3	269 34 0	5.29	345557.710	201863.430
3	3-4	359 25 37	2.00	345557.670	201858.140
4	4-1	69 33 48	5.25	345559.670	201858.120

Площадь публичного сервитута S = 11 кв. м.

Периметр публичного сервитута P = 14,54 м.

Перечень земельных участков, в отношении которых устанавливается публичный сервитут

Кадастровый номер земельного участка	Адрес земельного участка
19:03:040205:61	Республика Хакасия, г. Саяногорск, мкр. Зародковой, 37

Схема расположения границ публичного сервитута на кадастровом плане территории

Объект, для которого устанавливается публичный сервитут: КЛ 0.4кВ ТП 1-30-3до д 36п.3/

Местоположение: Республика Хакасия, г Саяногорск

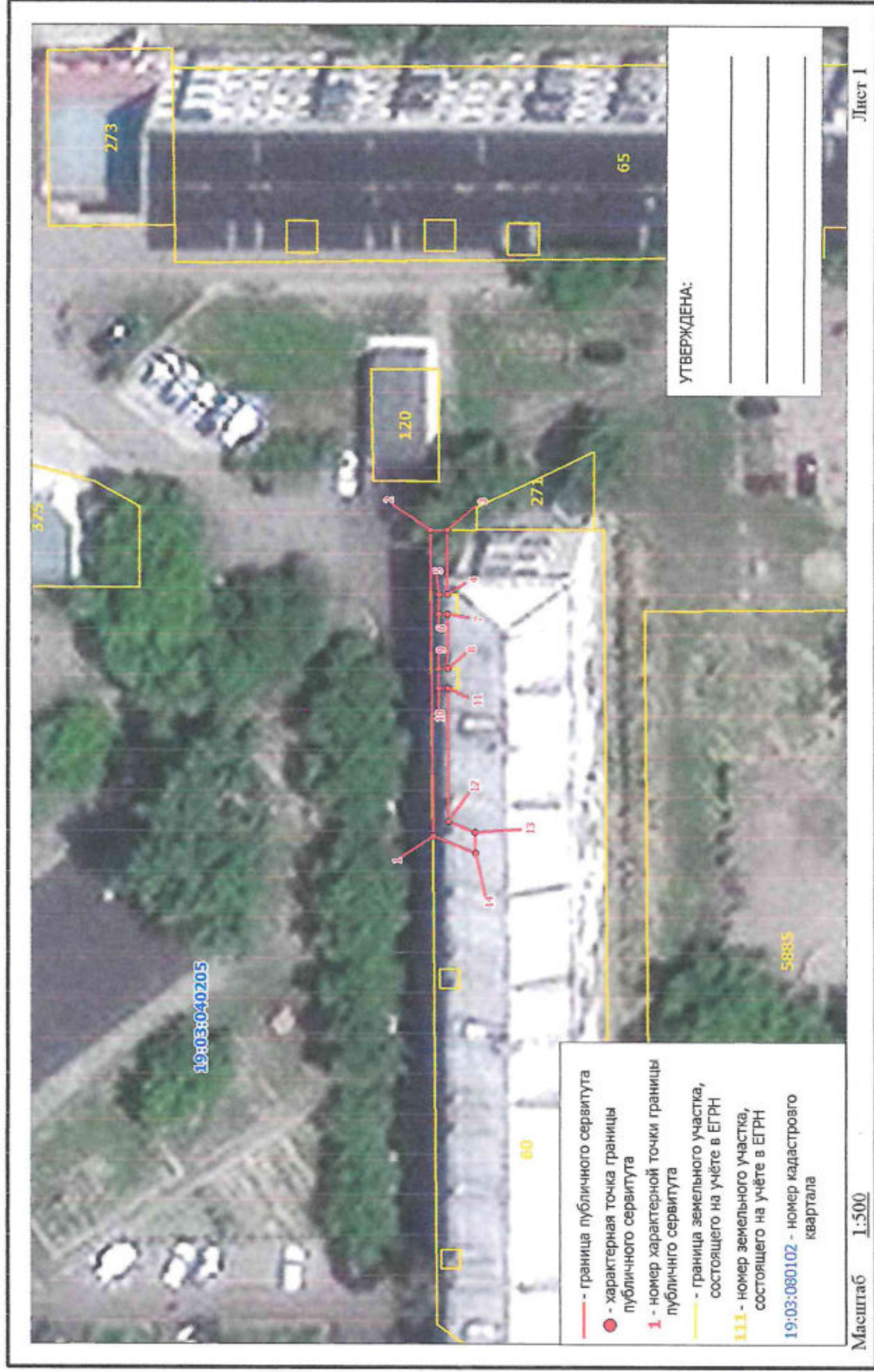

КАТАЛОГ КООРДИНАТ
границ публичного сервитута

Номер точки	Название точки	Дирекционные углы	Расстояние (м)	Координаты	
				X	Y
1	1-2	88 23 23	31.67	345530.890	201917.520
2	2-3	178 40 31	1.73	345531.780	201949.180
3	3-4	268 33 26	6.75	345530.050	201949.220
4	4-5	358 46 4	0.93	345529.880	201942.470
5	5-6	268 33 38	1.99	345530.810	201942.450
6	6-7	178 45 16	0.92	345530.760	201940.460
7	7-8	268 34 13	5.61	345529.840	201940.480
8	8-9	358 46 4	0.93	345529.700	201934.870
9	9-10	268 34 4	2.00	345530.630	201934.850
10	10-11	178 46 4	0.93	345530.580	201932.850
11	11-12	268 37 52	13.81	345529.650	201932.870
12	12-13	200 15 46	2.97	345529.320	201919.060
13	13-14	268 40 26	2.16	345526.530	201918.030
14	14-1	20 30 47	4.71	345526.480	201915.870

Площадь публичного сервитута S = 56 кв. м.

Периметр публичного сервитута P = 77,11 м.

Перечень земельных участков, в отношении которых устанавливается публичный сервитут

Кадастровый номер земельного участка	Адрес земельного участка
19:03:040205:60	Республика Хакасия, г. Саяногорск, мкр. Заводской, 36

Схема расположения границ публичного сервитута на кадастровом плане территории

Объект, для которого устанавливается публичный сервитут: КЛ 0.4кВ ТП 1-30-3до д 35 пЗ

Местоположение: Республика Хакасия, г Саяногорск

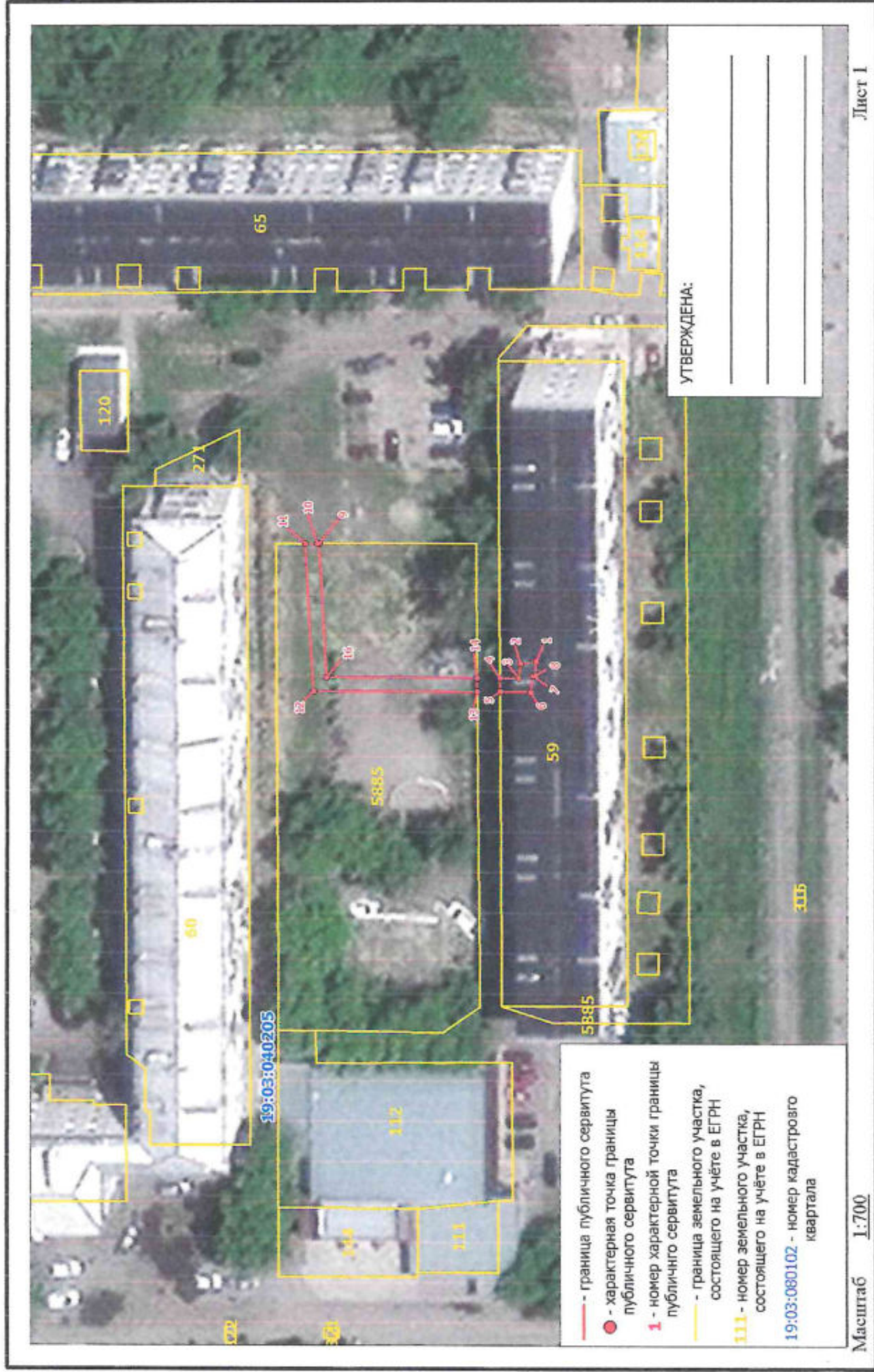

КАТАЛОГ КООРДИНАТ
границ публичного сервитута

Номер точки	Название точки	Дирекцион-ные углы	Расстояние (м)	Координаты	
				X	Y
Контур 1					
1	1-2	350 12 0	2.23	345471.440	201925.070
2	2-3	276 31 11	2.11	345473.640	201924.690
3	3-4	350 55 37	2.67	345473.680	201922.590
4	4-5	269 34 4	2.00	345476.550	201922.540
5	5-6	179 5 18	4.40	345476.500	201920.540
6	6-7	96 45 59	2.38	345472.100	201920.610
7	7-8	167 44 6	0.47	345471.620	201922.970
8	8-9	29 58 38	36.66	345471.360	201923.070
Контур 2					
9	9-10	357 52 44	0.27	345503.120	201941.390
10	10-11	358 40 31	1.73	345503.350	201941.380
11	11-12	265 33 43	21.32	345505.120	201941.340
12	12-13	179 1 50	23.64	345503.470	201920.080
13	13-14	98 12 36	1.92	345479.830	201920.480
14	14-15	90 0 0	0.09	345479.690	201922.400
15	15-16	359 1 29	21.74	345479.690	201922.490
16	16-1	174 25 8	30.33	345501.630	201922.120

Площадь публичного сервитута S = 100 кв. м.

Периметр публичного сервитута P = 153,96 м.

Перечень земельных участков, в отношении которых устанавливается публичный сервитут

Площадь части ЗУ в отношении которой устанавливается сервитут	Кадастровый номер земельного участка	Адрес земельного участка
86,15 кв. м.	19:03:040205:5885	Республика Хакасия, г. Саяногорск, мкр. Заводской, 35
14,29 кв. м.	19:03:040205:59	Республика Хакасия, г. Саяногорск, мкр. Заводской, 35

Схема расположения границ публичного сервитута на кадастровом плане территории

Объект, для которого устанавливается публичный сервитут: КЛ 0.4кВ ТП 1-30-3до д 44п.3

Местоположение: Республика Хакасия, г Саяногорск

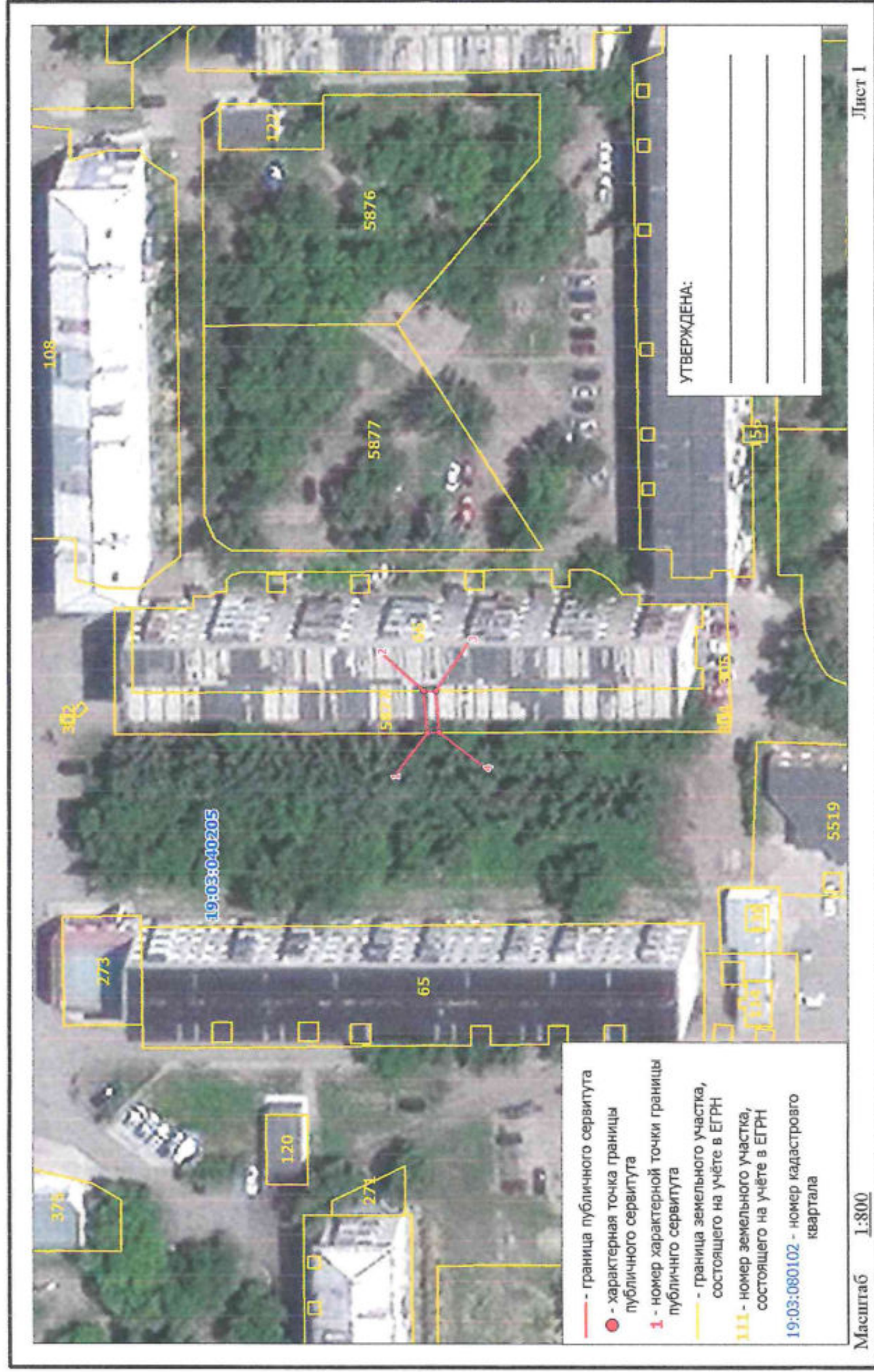

КАТАЛОГ КООРДИНАТ
границ публичного сервитута

Номер точки	Название точки	Дирекцион-ные углы	Расстояние (м)	Координаты	
				X	Y
1	1-2	84 30 5	6.99	345512.730	202029.340
2	2-3	178 16 53	2.00	345513.400	202036.300
3	3-4	264 25 40	7.00	345511.400	202036.360
4	4-1	358 34 30	2.01	345510.720	202029.390

Площадь публичного сервитута S = 14 кв. м.

Периметр публичного сервитута P = 18.00 м.

Перечень земельных участков, в отношении которых устанавливается публичный сервитут

Катастроный номер земельного участка	Адрес земельного участка
19:03.040205:5877	Республика Хакасия, г. Саяногорск, Заводской мкр., 44

Схема расположения границ публичного сервитута на кадастровом плане территории

Объект, для которого устанавливается публичный сервитут: КЛ-0.4кВ ТП-1-30-3 д 43 4м-он

Местоположение: Республика Хакасия, г Саяногорск

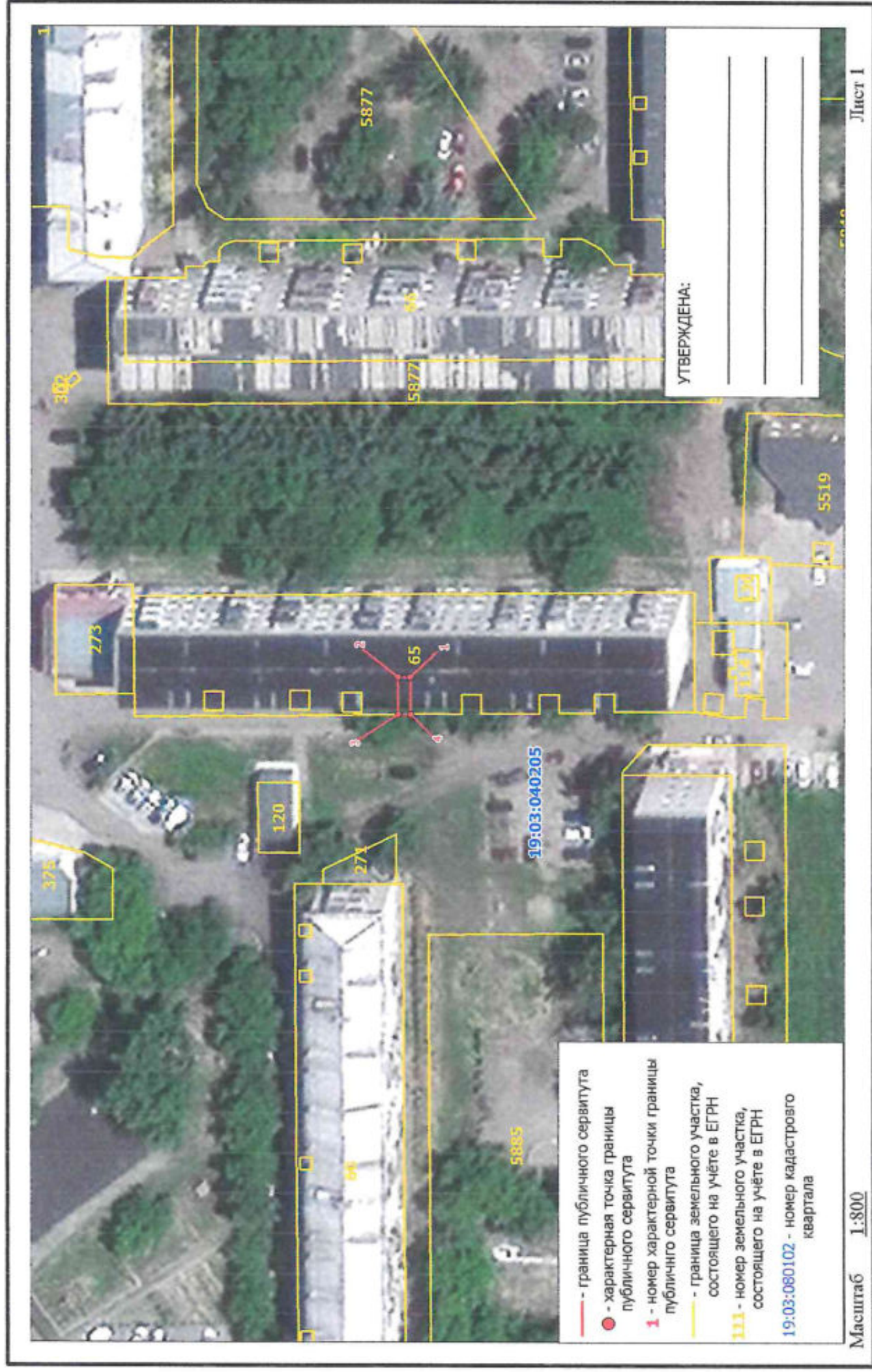

КАТАЛОГ КООРДИНАТ
границ публичного сервитута

Номер точки	Название точки	Дирекцион-ные углы	Расстояние (м)	Координаты	
				X	Y
1	1-2	358 34 4	2.00	345513.220	201983.830
2	2-3	268 37 22	6.24	345515.220	201983.780
3	3-4	178 16 53	2.00	345515.070	201977.540
4	4-1	88 37 14	6.23	345513.070	201977.600

Площадь публичного сервитута S = 13 кв. м.

Периметр публичного сервитута P = 16.47 м.

Перечень земельных участков, в отношении которых устанавливается публичный сервитут

Кадастровый номер земельного участка	Адрес земельного участка
19-03-040205:65	Республика Хакасия, г. Саяногорск, мкр. Западской, 43

Схема расположения границ публичного сервитута на кадастровом плане территории

Объект, для которого устанавливается публичный сервитут: КЛ-0.4кВ ТП-1-30-3 маг. Нива 4м

Местоположение: Республика Хакасия, г Саяногорск

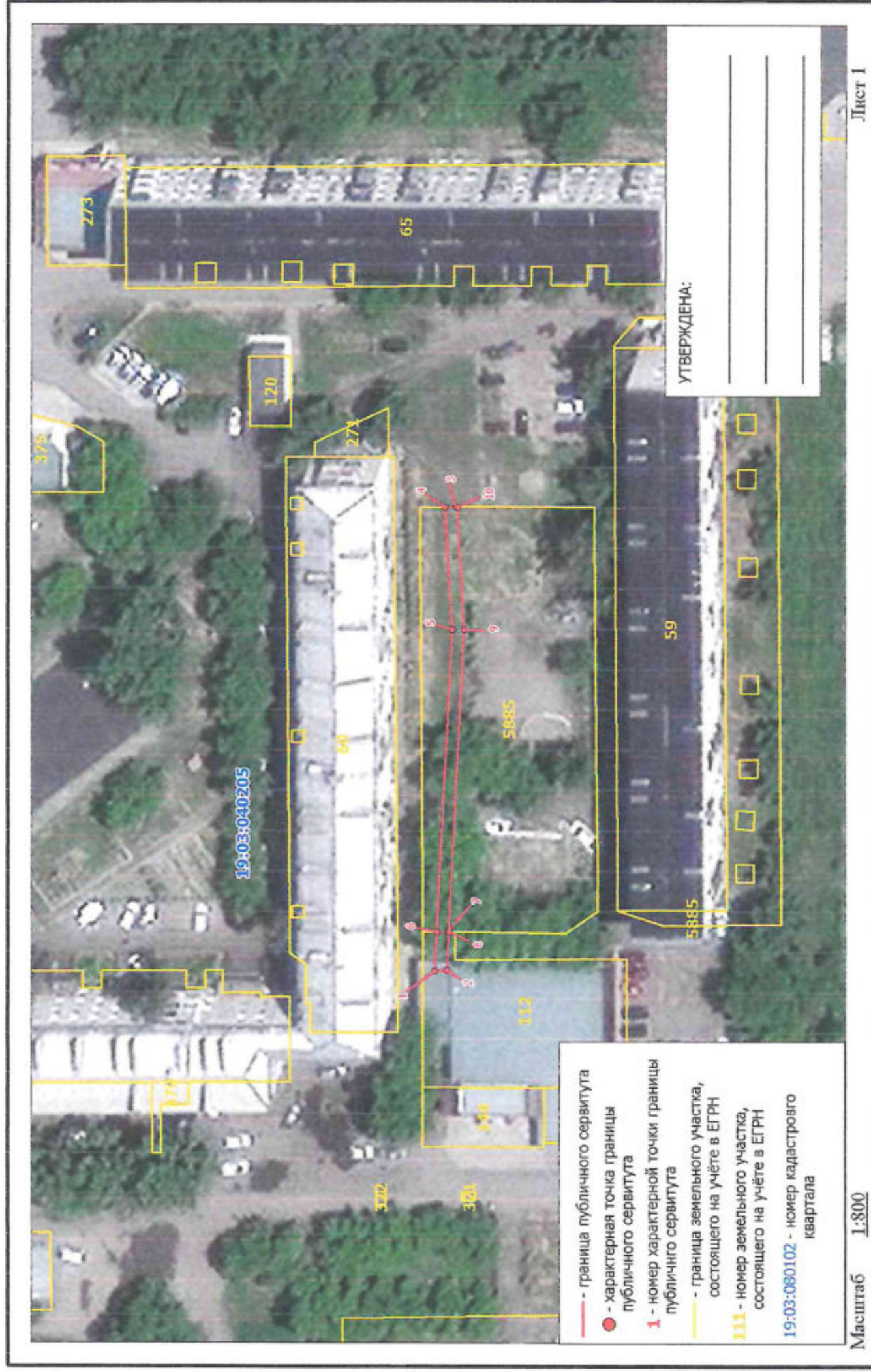

КАТАЛОГ КООРДИНАТ
границ публичного сервитута

Номер точки	Название точки	Дирекцион-ные углы	Расстояние (м)	Координаты	
				X	Y
Контур 1					
1	1-2	175 59 44	2.00	345505.460	201864.570
2	2-3	90 3 8	76.67	345503.460	201864.710
6	6-7	178 45 40	1.85	345505.250	201871.040
7	7-8	180 0 0	0.14	345503.400	201871.080
8	8-9	91 50 38	50.04	345503.260	201871.080
Контур 2					
3	3-4	358 26 5	1.83	345503.390	201941.380
4	4-5	265 34 23	20.34	345505.220	201941.330
5	5-6	271 49 56	50.04	345503.650	201921.050
6	6-7	178 45 40	1.85	345505.250	201871.040
7	7-8	180 0 0	0.14	345503.400	201871.080
8	8-9	91 50 38	50.04	345503.260	201871.080
9	9-10	85 32 50	20.35	345501.650	201921.090
10	10-1	271 39 46	76.84	345503.230	201941.380

Площадь публичного сервитута S = 153 кв. м.

Периметр публичного сервитута P = 300,10 м.

Перечень земельных участков, в отношении которых устанавливается публичный сервитут

Площадь части ЗУ в отношении которой устанавливается сервитут	Кадастровый номер земельного участка	Адрес земельного участка
140,25 кв. м.	19:03:040205:5885	Республика Хакасия, г. Саяногорск, мкр. Заводской, 35
12,79	19:03:040205:112	Республика Хакасия, г. Саяногорск, мкр. Заводской, 37А

Схема расположения границ публичного сервитута на кадастровом плане территории

Объект, для которого устанавливается публичный сервитут: КП-0.4кВ ТП-1-30-3 д 38 4м-он

Местоположение: Республика Хакасия, г Саяногорск

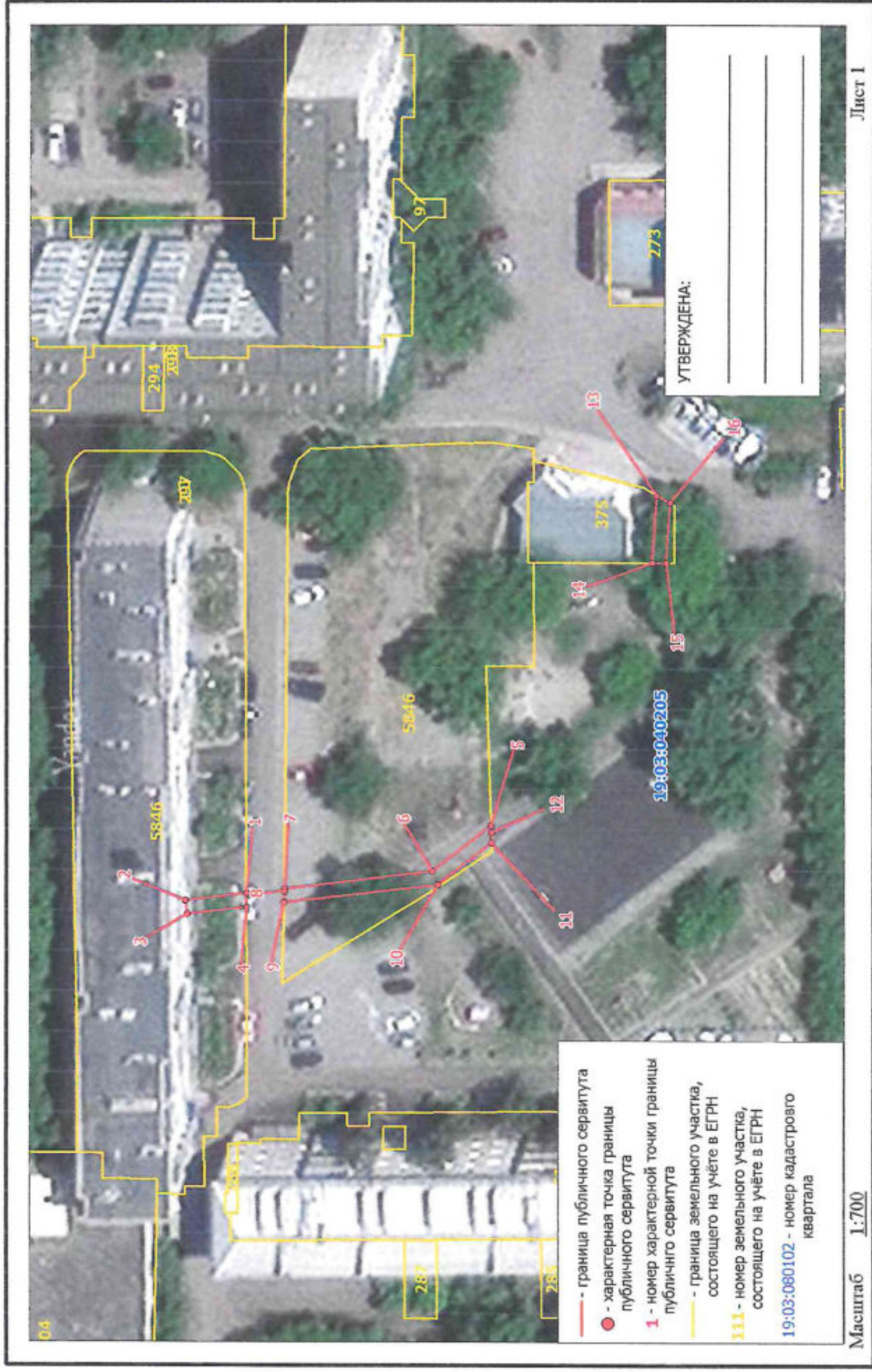

КАТАЛОГ КООРДИНАТ
границ публичного сервитута

Номер точки	Название точки	Дирекцион-ные углы	Расстояние (м)	Координаты	
				X	Y
Контур 1					
1	1-2	352 8 32	8.92	345622.980	201893.530
2	2-3	261 57 3	2.00	345631.820	201892.310
3	3-4	172 7 51	8.69	345631.540	201890.330
4	4-5	160 32 16	37.40	345622.930	201891.520
Контур 2					
5	5-6	321 10 56	10.77	345587.670	201903.980
6	6-7	352 9 17	21.61	345596.060	201897.230
7	7-8	270 0 0	0.40	345617.470	201894.280
8	8-9	270 21 21	1.61	345617.470	201893.880
9	9-10	172 9 57	22.45	345617.480	201892.270
10	10-11	141 12 15	9.88	345595.240	201895.330
11	11-12	86 54 21	1.48	345587.540	201901.520
Контур 3					
12	12-13	114 54 20	54.52	345587.620	201903.000
13	13-14	272 26 3	9.89	345584.660	201952.450
14	14-15	178 51 35	2.01	345565.080	201942.570
15	15-16	92 24 57	8.78	345563.070	201942.610
16	16-1	316 10 42	83.55	345562.700	201951.380

Площадь публичного сервитута S = 101 кв. м.

Периметр публичного сервитута P = 283,96 м.

Перечень земельных участков, в отношении которых устанавливается публичный сервитут

Площадь части ЗУ в отношении которой устанавливается сервитут	Кадастровый номер земельного участка	Адрес земельного участка
82,10 кв. м.	19:03:040205:5846	Республика Хакасия, г. Саяногорск, Заводской мкр., 38
18,71 кв. м.	19:03:040205:375	Республика Хакасия, г. Саяногорск, мкр. Заводской, 36а

Схема расположения границ публичного сервитута на кадастровом плане территории

Объект, для которого устанавливается публичный сервитут: КЛ-0.4кВ ТП-1-30-4 д 41.4 м-н

Местоположение: Республика Хакасия, г Саяногорск



Схема расположения границ публичного сервитута на кадастровом плане территории

Объект, для которого устанавливается публичный сервитут: КЛ-0.4кВ ТП-1-30-4 д 41 4 м-н

Местоположение: Республика Хакасия, г Саяногорск

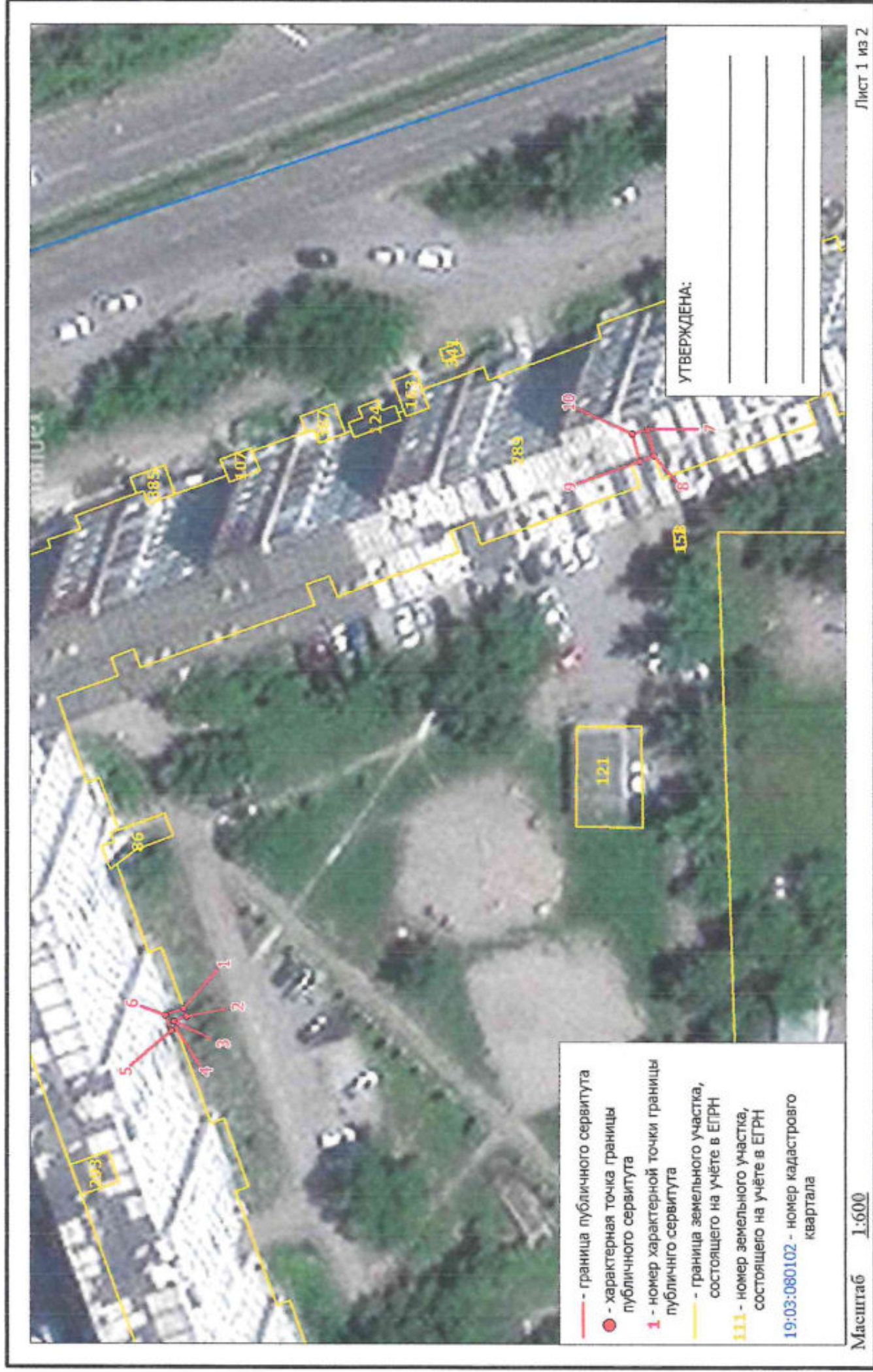
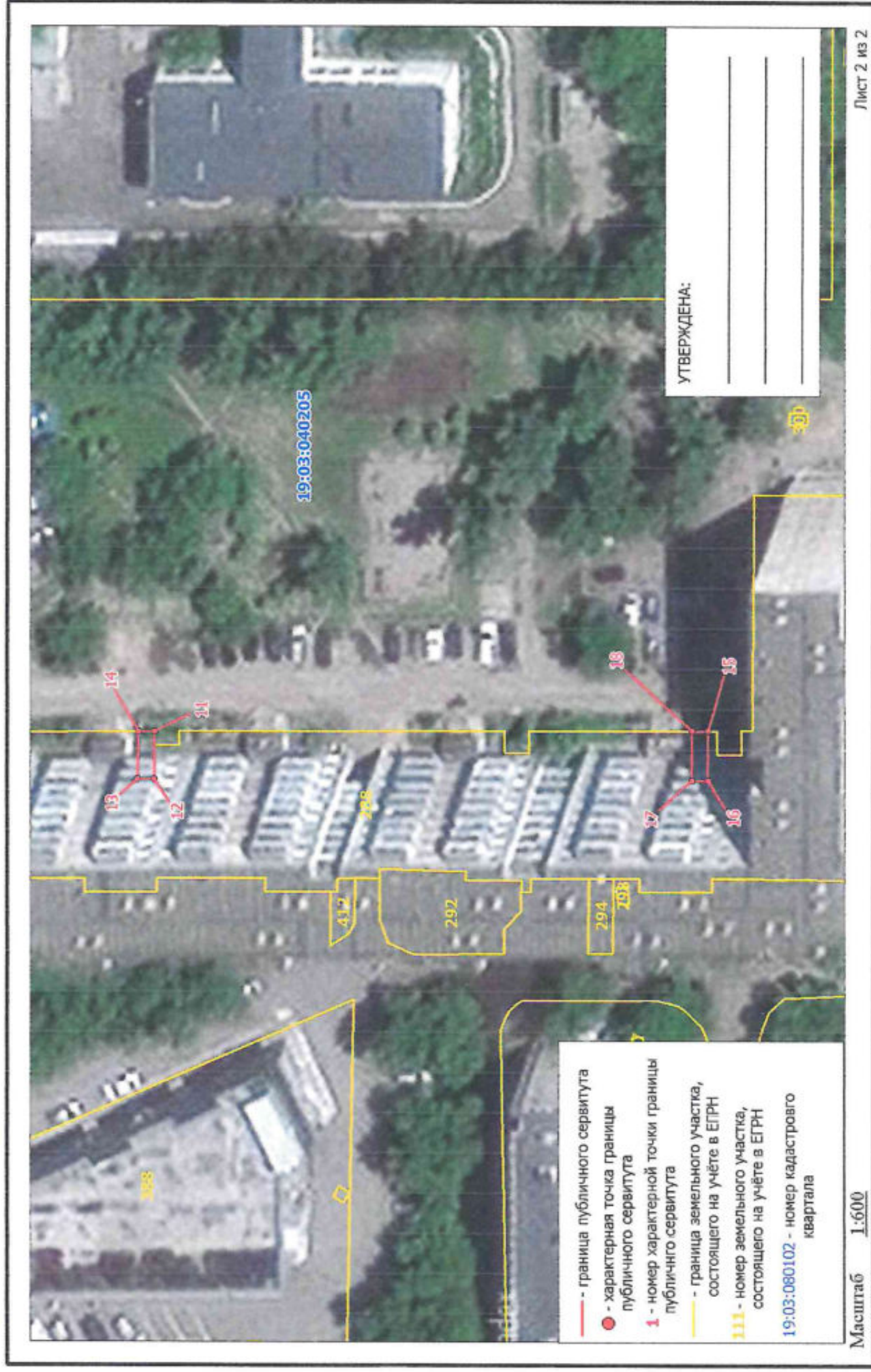

КАТАЛОГ КООРДИНАТ
границ публичного сервитута

Номер точки	Название точки	Дирекцион-ные углы	Расстояние (м)	Координаты	
				X	Y
Контур 1					
1	1-2	249 4 31	1.09	345786.600	202075.230
2	2-3	337 11 56	1.70	345786.210	202074.210
3	3-4	248 46 55	0.91	345787.780	202073.550
4	4-5	337 14 56	0.67	345787.450	202072.700
5	5-6	67 1 38	2.00	345788.070	202072.440
6	6-7	128 21 1	94.28	345788.850	202074.260
Контур 2					
7	7-8	255 47 43	3.30	345730.350	202148.220
8	8-9	338 22 8	1.87	345729.540	202145.020
9	9-10	73 20 54	3.45	345731.280	202144.330
10	10-11	256 23 15	162.61	345732.270	202147.640
Контур 3					
11	11-12	269 36 55	5.96	345694.000	201989.600
12	12-13	359 25 37	2.00	345693.960	201983.640
13	13-14	69 42 36	5.93	345695.960	201983.620
14	14-15	178 42 51	70.87	345695.950	201989.550
Контур 4					
15	15-16	268 42 8	6.18	345625.140	201991.140
16	16-17	358 34 4	2.00	345625.000	201984.960
17	17-18	69 36 42	6.19	345627.000	201984.910
18	18-1	27 49 2	180.28	345627.150	201991.100

Площадь публичного сервитута S = 34 кв. м.

Периметр публичного сервитута P = 51,72 м.

Перечень земельных участков, в отношении которых устанавливается публичный сервитут

Площадь части ЗУ в отношении которой устанавливается сервитут	Кадастровый номер земельного участка	Адрес земельного участка
9,80 кв. м.	19:03:040205:289	Республика Хакасия, г. Саяногорск, мкр. Заводской, 41
24,27 кв. м.	19:03:040205:288	Республика Хакасия, г. Саяногорск, мкр. Заводской, 41

Схема расположения границ публичного сервитута на кадастровом плане территории

Объект, для которого устанавливается публичный сервитут: КЛ 0.4кВ ТП 1-30-4до д/с № 15

Местоположение: Республика Хакасия, г Саяногорск

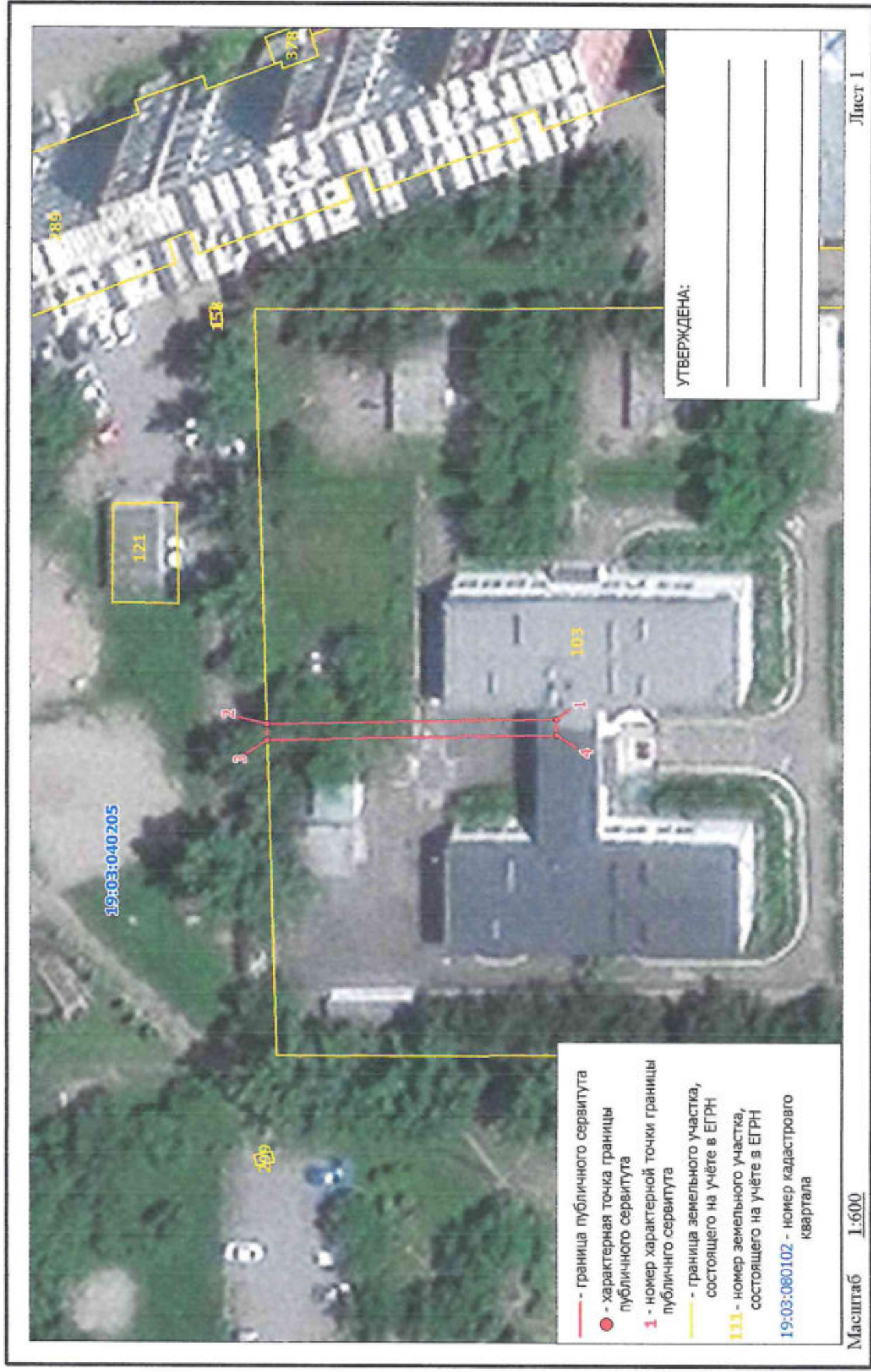

КАТАЛОГ КООРДИНАТ
границ публичного сервитута

Номер точки	Название точки	Дирекцион-ные углы	Расстояние (м)	Координаты	
				X	Y
1	1-2	357 46 40	36.11	345692.600	202085.500
2	2-3	267 9 6	2.01	345718.680	202084.100
3	3-4	177 45 38	36.09	345718.580	202082.090
4	4-1	87 42 33	2.00	345692.520	202083.500

Площадь публичного сервитута S = 73 кв. м.

Периметр публичного сервитута P = 76.21 м.

Перечень земельных участков, в отношении которых устанавливается публичный сервитут

Кадастровый номер земельного участка	Адрес земельного участка
19:03:040205:103	Республика Хакасия, г Саяногорск, мкр Заводской, 39

Схема расположения границ публичного сервитута на кадастровом плане территории

Объект, для которого устанавливается публичный сервитут: КЛ-6кВ ф.01-25 до ТП-01-30-02

Местоположение: Республика Хакасия, г. Саяногорск



Схема расположения границ публичного сервитута на кадастровом плане территории

Объект, для которого устанавливается публичный сервитут: КЛ-6кВ ф.01-25 до ТП-01-30-02

Местоположение: Республика Хакасия, г. Саяногорск

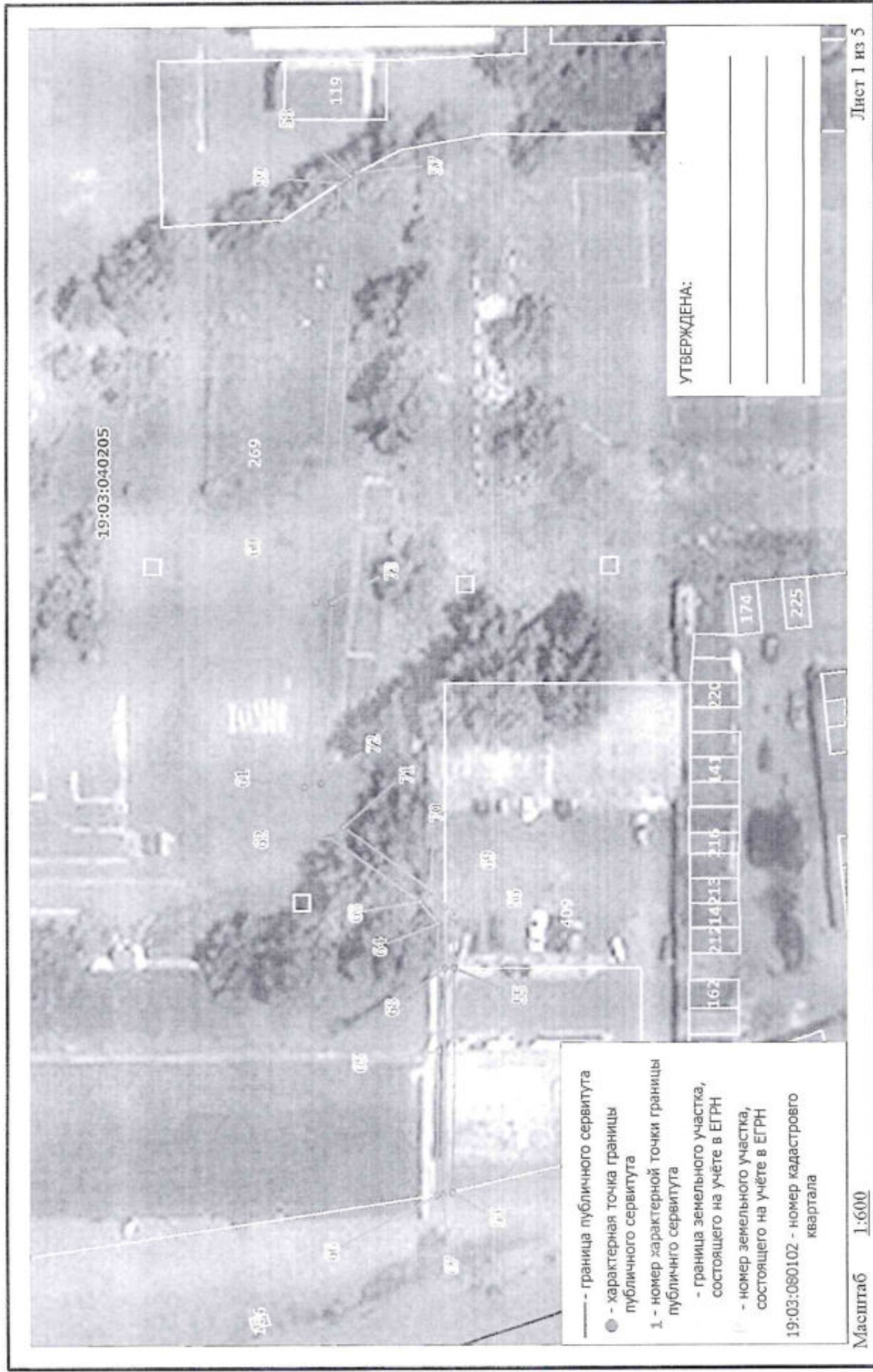

Схема расположения границ публичного сервитута на кадастровом плане территории

Объект, для которого устанавливается публичный сервитут: КЛ-6кВ ф.01-25 до ТП-01-30-02

Местоположение: Республика Хакасия, г. Саяногорск

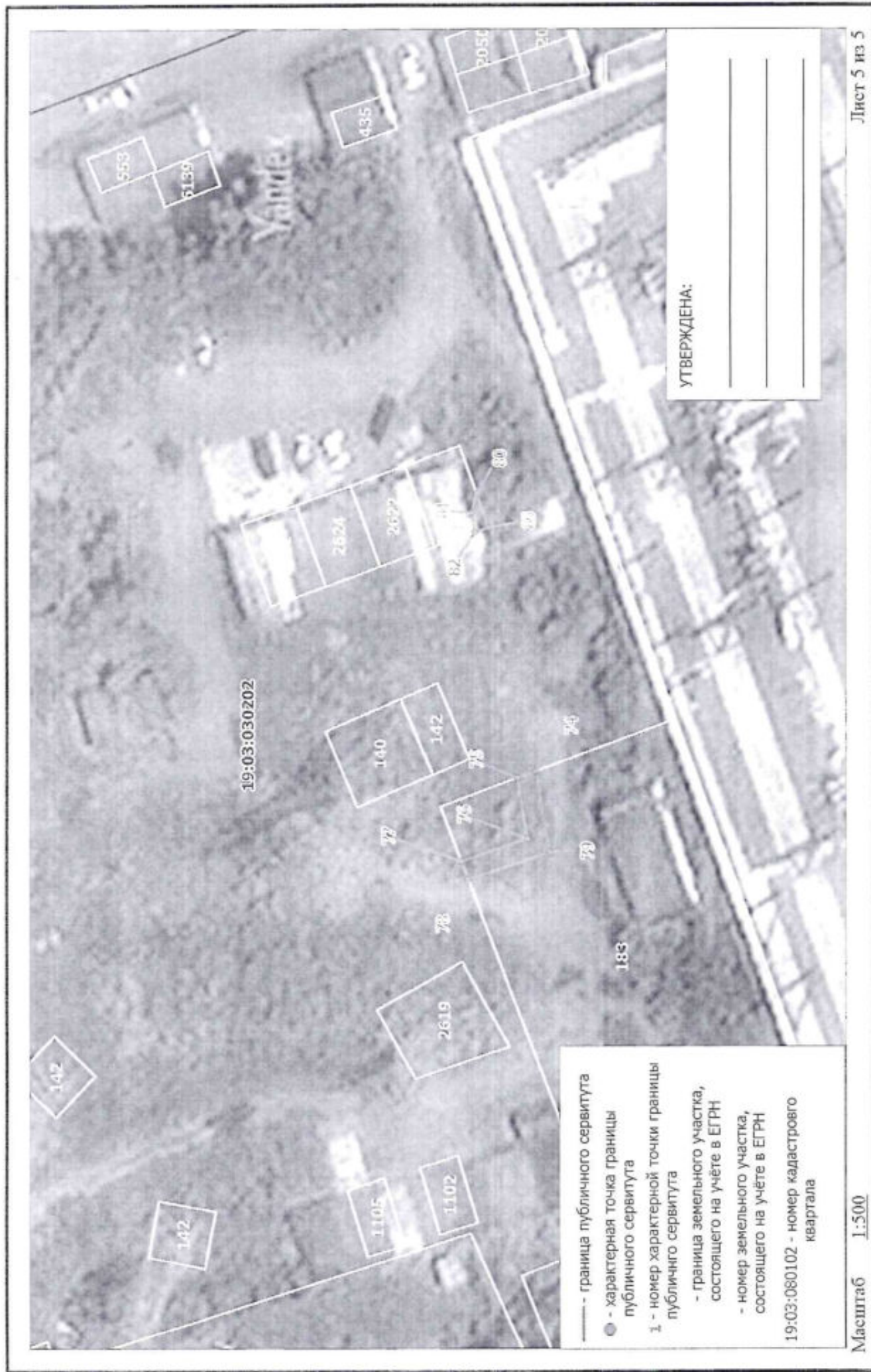

**КАТАЛОГ КООРДИНАТ
границ публичного сервитута**

Номер точки	Название точки	Дирекцион-ные углы	Расстояние (м)	Координаты	
				X	Y
Контур 1					
1	1-2	248 24 36	2,01	345440,450	201520,300
2	2-3	164 26 17	54,38	345439,710	201518,430
3	3-4	69 23 40	1,09	345387,320	201533,020
4	4-5	158 45 57	32,44	345387,720	201534,030
9	9-10	25 48 6	151,10	345389,070	201534,920
Контур 2					
3	3-4	69 23 40	1,09	345387,320	201533,020
4	4-5	158 45 57	32,44	345387,720	201534,030
6	6-7	335 20 4	24,42	345362,630	201543,910
5	5-6	340 2 37	5,48	345357,480	201545,780
8	8-9	343 59 38	32,46	345356,870	201543,870
7	7-8	160 2 29	29,74	345384,820	201533,720
Контур 3					
10	10-11	89 24 9	27,82	345524,110	201600,690
11	11-12	89 54 12	6,27	345524,400	201628,510
24	24-25	89 1 25	7,63	345525,580	201628,490
23	23-24	89 25 45	28,11	345525,300	201600,380
Контур 4					
11	11-12	89 54 12	6,27	345524,400	201628,510
12	12-13	81 27 9	93,19	345524,520	201634,780
25	25-26	48 28 22	2,68	345525,710	201636,120
24	24-25	89 1 25	7,63	345525,580	201628,490
Контур 5					
13	13-14	332 18 1	0,90	345538,370	201726,930
14	14-15	325 59 46	1,52	345539,170	201726,510
15	15-16	272 12 52	52,02	345540,430	201725,660
16	16-17	272 17 19	23,04	345542,440	201673,680
17	17-18	241 59 37	7,11	345543,360	201650,660
18	18-19	214 42 20	13,61	345540,020	201644,380
19	19-20	226 27 40	3,51	345528,830	201636,630
20	20-21	269 52 33	15,80	345526,500	201634,000
21	21-22	269 44 41	17,96	345526,190	201618,200
22	22-23	170 11 38	0,82	345526,110	201600,240
23	23-24	89 25 45	28,11	345525,300	201600,380
24	24-25	89 1 25	7,63	345525,580	201628,490
25	25-26	48 28 22	2,68	345525,710	201636,120
26	26-27	34 42 2	13,37	345527,490	201638,130
27	27-28	62 0 17	6,09	345538,480	201645,740
28	28-29	92 17 33	22,50	345541,340	201651,120
29	29-30	174 22 2	673,16	345540,440	201673,600
Контур 6					
30	30-31	338 30 52	2,02	344870,530	201739,670
31	31-32	259 5 39	6,40	344872,410	201738,930
32	32-33	340 7 4	7,26	344871,200	201732,650
33	33-34	248 2 21	2,01	344878,030	201730,180
34	34-35	160 4 38	8,69	344877,280	201728,320
35	35-1	339 43 56	609,25	344868,920	201731,350

Площадь публичного сервитута S = 463 кв. м.

Перечень земельных участков, в отношении которых устанавливается публичный сервитут

Площадь части ЗУ в отношении которой устанавливается сервитут	Кадастровый номер земельного участка	Адрес земельного участка
224,47 кв. м.	19:03:040205:269	Республика Хакасия, г. Саяногорск, мкр. Заводской, 60, участок 1
8,15 кв. м.	19:03:040205:409	Республика Хакасия, г. Саяногорск, мкр. Заводской, 60Б
34,62 кв. м.	19:03:040205:410	Республика Хакасия, г. Саяногорск, мкр. Заводской, 60В
109,63 кв. м.	19:03:030202:6198	Республика Хакасия, г. Саяногорск, ул. Индустриальная, от напильника в районе гаражного общества "УПК", через т. 10 до ТК 9 с южной стороны здания СЭС по ул. Металлургов, 25
54,85 кв. м.	19:03:030202:289	Республика Хакасия, г. Саяногорск, район 4-го микрорайона, гараж 93
30,96 кв. м.	19:03:030202:183	Республика Хакасия, г. Саяногорск, ул. Индустриальная, 2а

Схема расположения границ публичного сервитута на кадастровом плане территории

Объект, для которого устанавливается публичный сервитут: КП-6 кв от РП-13 до РП-13 до ТП-РП-13-11-02

Местоположение: Республика Хакасия, г. Саяногорск

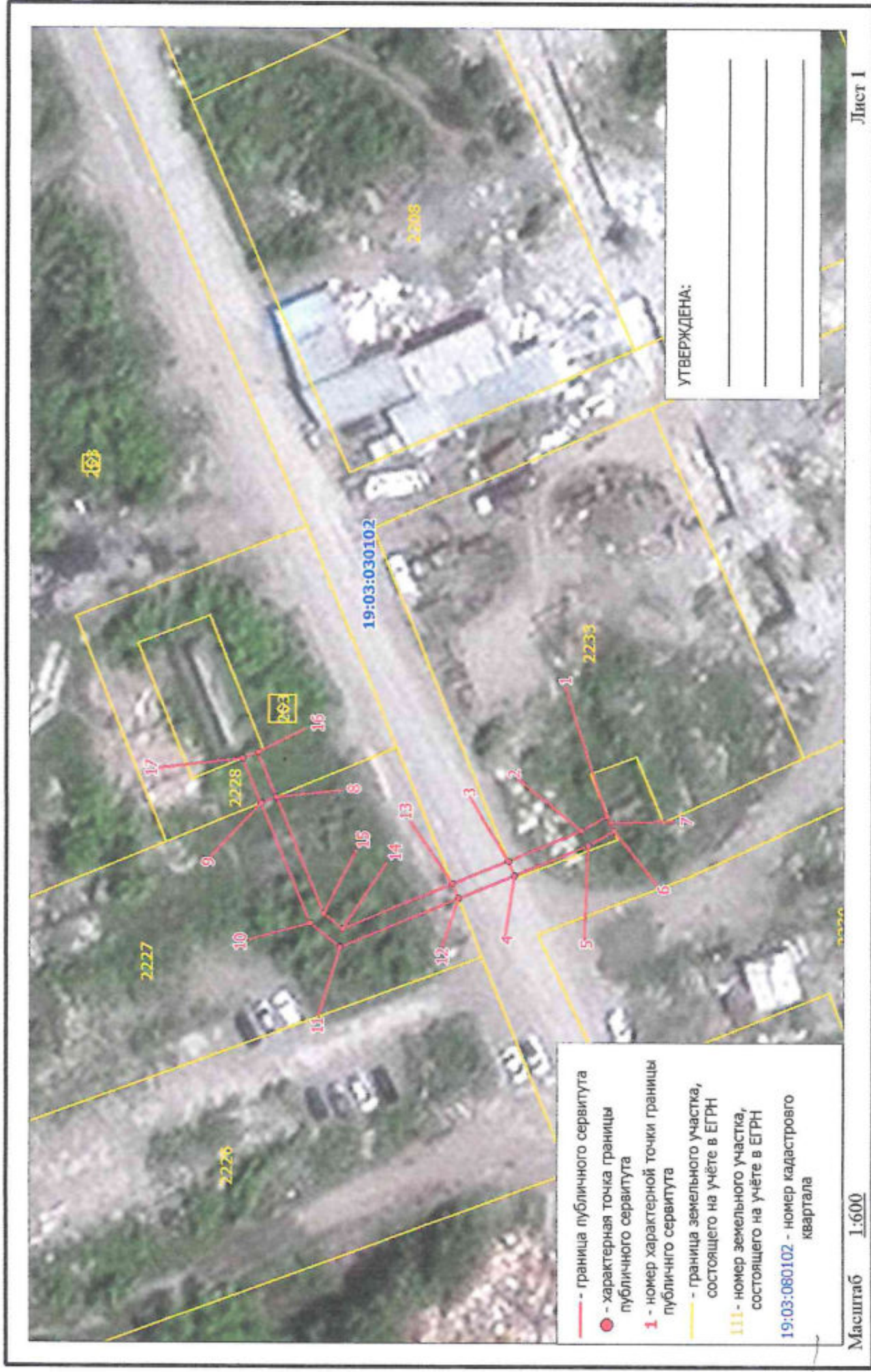

**КАТАЛОГ КООРДИНАТ
границ публичного сервитута**

Номер точки	Название точки	Дирекцион-ные углы	Расстояние (м)	Координаты	
				X	Y
Контур 1					
1	1-2	328 34 40	3.64	345830.190	200526.500
2	2-3	336 27 26	9.84	345833.300	200524.980
3	3-4	246 45 49	2.00	345842.320	200521.050
4	4-5	156 26 22	9.98	345841.530	200519.210
5	5-6	148 34 40	3.64	345832.380	200523.200
6	6-7	66 39 21	1.03	345829.270	200525.100
7	7-8	3 13 28	41.78	345829.680	200526.050
Контур 2					
3	3-4	246 45 49	2.00	345842.320	200521.050
4	4-5	156 26 22	9.98	345841.530	200519.210
12	12-13	66 39 1	1.99	345848.400	200516.220
13	13-14	336 28 30	14.76	345849.190	200518.050
Контур 3					
10	10-11	217 29 42	4.76	345866.780	200512.760
11	11-12	156 27 40	15.93	345863.000	200509.860
12	12-13	66 39 1	1.99	345848.400	200516.220
13	13-14	336 28 30	14.76	345849.190	200518.050
14	14-15	37 36 50	3.08	345862.720	200512.160
15	15-16	66 34 19	21.66	345865.160	200514.040
Контур 4					
8	8-9	336 23 13	2.00	345871.390	200528.400
9	9-10	246 32 27	16.18	345873.220	200527.600
16	16-17	336 14 24	2.01	345873.770	200533.910
17	17-1	187 47 52	45.84	345875.610	200533.100

Площадь публичного сервитута S = 124 кв. м.

Периметр публичного сервитута P = 200.12 м.

Перечень земельных участков, в отношении которых устанавливается публичный сервитут

Площадь части ЗУ в отношении которой устанавливается сервитут	Кадастровый номер земельного участка	Адрес земельного участка
12,02 кв.м	19:03:030102:2228	Российская Федерация, Республика Хакасия, г. Саяногорск, ул. Индустриальная, 23Ц/18
70,19 кв.м	19:03:030102:2227	Российская Федерация, Республика Хакасия, г. Саяногорск, ул. Индустриальная, 23Ц/19
27,18 кв.м	19:03:030102:2233	Российская Федерация, Республика Хакасия, г. Саяногорск, ул. Индустриальная, 23Ц/4
14,99 кв.м	19:03:030102:2234	Российская Федерация, Республика Хакасия, г. Саяногорск, ул. Индустриальная, 23Ц/38

Схема расположения границ публичного сервитута на кадастровом плане территории

Объект, для которого устанавливается публичный сервитут: КЛ-10кВ ТП-С-8-3 ТП-С-8-6 9 м-н

Местоположение: Республика Хакасия, г. Саяногорск



Схема расположения границ публичного сервитута на кадастровом плане территории

Объект, для которого устанавливается публичный сервитут: КЛ-10кВ ТП-С-8-3 ТП-С-8-6 9 м-н

Местоположение: Республика Хакасия, г. Саяногорск

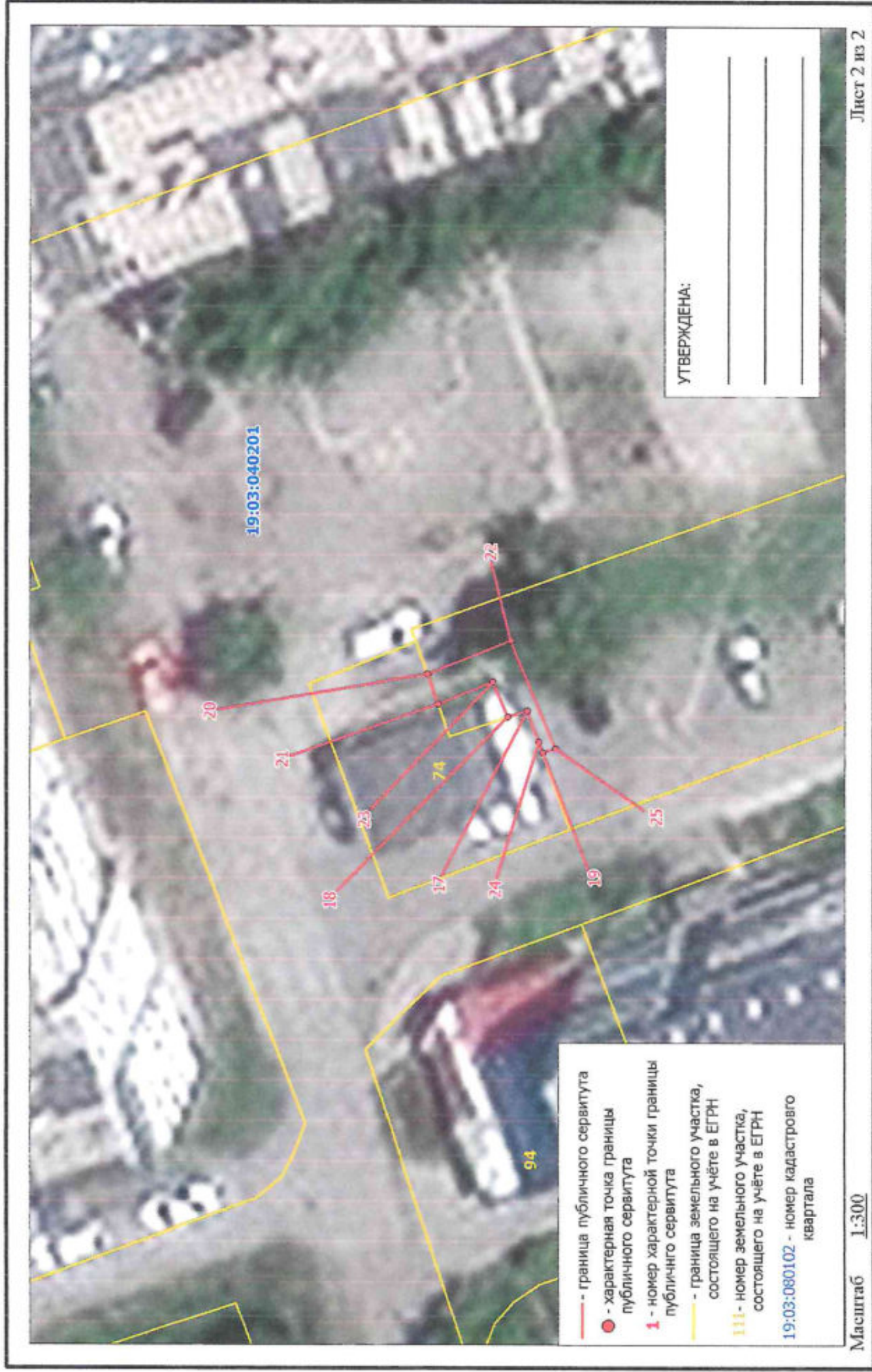

КАТАЛОГ КООРДИНАТ
границ публичного сервитута

Номер точки	Название точки	Дирекцион-ные углы	Расстояние (м)	Координаты	
				X	Y
Контур 1					
1	1-2	338 24 53	48,22	346508,320	201658,780
2	2-3	248 34 16	2,00	346553,160	201641,040
3	3-4	158 25 34	47,65	346552,430	201639,180
4	4-5	190 22 33	1,44	346508,120	201656,700
5	5-6	158 25 31	3,75	346506,700	201656,440
6	6-7	161 20 0	65,71	346503,210	201657,820
Контур 2					
7	7-8	341 18 50	65,67	346440,960	201678,850
8	8-9	266 6 43	2,06	346503,170	201657,810
6	6-7	161 20 0	65,71	346503,210	201657,820
5	5-6	158 25 31	3,75	346506,700	201656,440
9	9-10	161 18 57	67,68	346503,030	201655,750
10	10-11	98 49 34	11,41	346438,920	201677,430
14	14-15	88 26 1	2,56	346439,090	201683,220
13	13-14	158 23 58	2,12	346441,060	201682,440
Контур 3					
11	11-12	338 50 19	4,32	346437,170	201688,700
12	12-13	268 17 37	4,70	346441,200	201687,140
13	13-14	158 23 58	2,12	346441,060	201682,440
14	14-15	88 26 1	2,56	346439,090	201683,220
15	15-16	158 51 1	2,94	346439,160	201695,780
16	16-17	116 27 59	187,18	346436,420	201686,840
Контур 4					
17	17-18	340 43 50	1,30	346353,000	201854,400
18	18-19	223 56 55	3,08	346354,230	201853,970
19	19-20	33 8 24	8,67	346352,010	201851,830
20	20-21	249 12 33	2,00	346359,270	201856,570
21	21-22	137 42 48	5,97	346358,560	201854,700
22	22-23	291 48 5	2,80	346354,140	201858,720
23	23-24	231 15 48	4,67	346355,160	201856,120
24	24-25	201 19 46	1,13	346352,260	201852,480
25	25-1	309 6 17	249,09	346351,210	201852,070

Площадь публичного сервитута S = 135 кв. м.

Периметр публичного сервитута P = 798,12 м.

Перечень земельных участков, в отношении которых устанавливается публичный сервитут

Площадь части ЗУ в отношении которой устанавливается сервитут	Кадастровый номер земельного участка	Адрес земельного участка
146,32 кв. м.	19:03:040201:9	Республика Хакасия, г. Саяногорск, мкр. Ленинградский, 51А
117,19 кв. м.	19:03:040201:65	Республика Хакасия, г. Саяногорск, мкр. Ленинградский, 36
18,16 кв. м.	19:03:040201:5529	Республика Хакасия, г. Саяногорск, мкр. Ленинградский, 3

Схема расположения границ публичного сервитута на кадастровом плане территории

Объект, для которого устанавливается публичный сервитут: КЛ-6 кв от ПП-РП-01-13-16 до ПП-РП-01-16-05

Местоположение: Республика Хакасия, г. Саяногорск

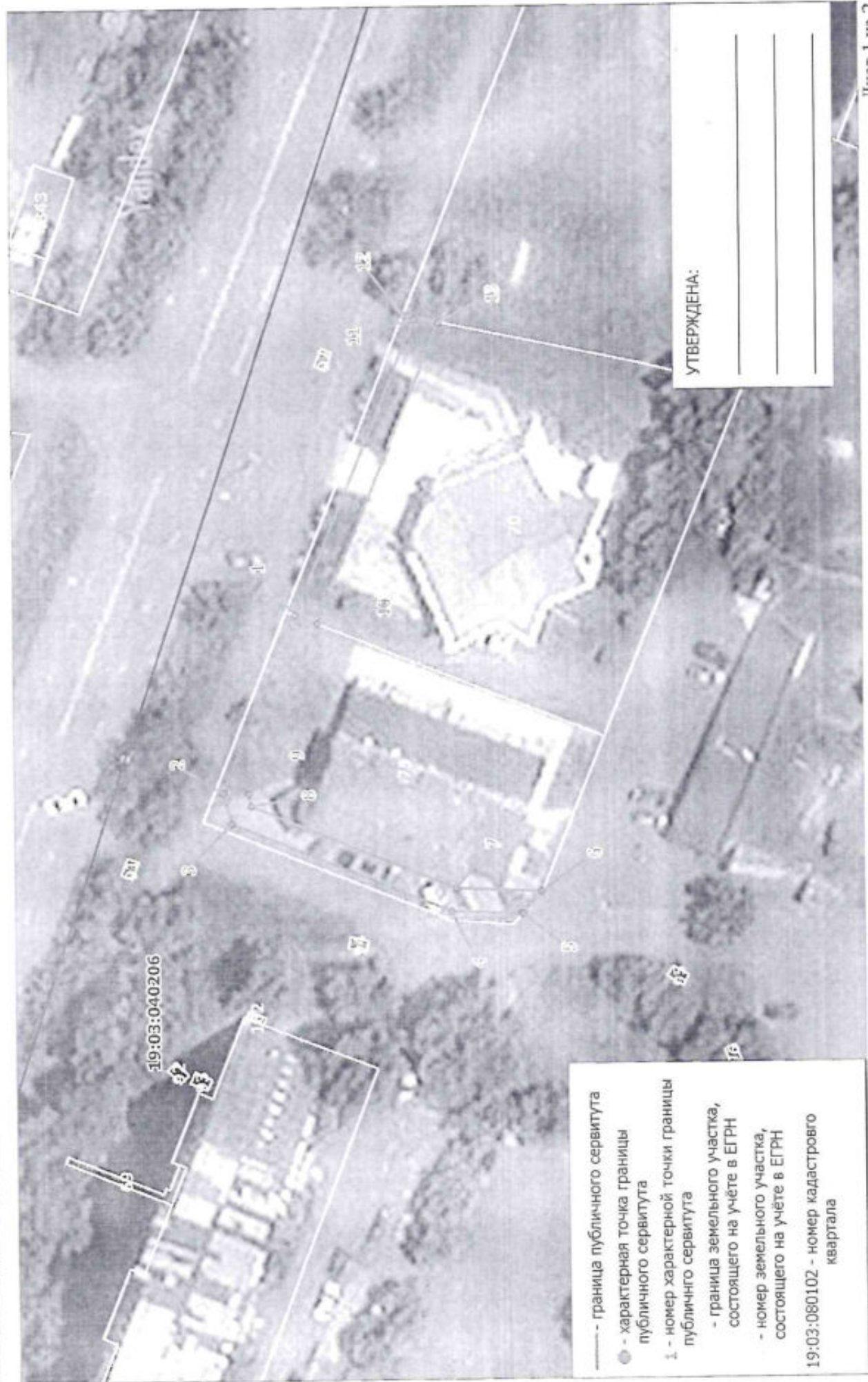

**КАТАЛОГ КООРДИНАТ
границ публичного сервитута**

Номер точки		Название точки	Дирекцион-ные углы	Расстояние (м)	Координаты	
					X	Y
Контур 1						
1	1-2	291 19 51	22.85	345826.980	202647.810	
2	2-3	254 5 45	3.80	345835.290	202626.530	
3	3-4	201 5 8	28.24	345834.250	202622.890	
4	4-5	161 0 52	8.47	345807.900	202612.720	
5	5-6	129 11 15	3.56	345799.430	202612.570	
6	6-7	1 0 46	10.18	345797.180	202615.330	
7	7-8	21 4 13	26.34	345807.360	202615.510	
8	8-9	74 9 43	1.47	345831.940	202624.980	
9	9-10	111 20 8	21.93	345832.340	202626.390	
10	10-11	107 6 29	38.11	345824.360	202646.820	
Контур 2						
11	11-12	21 2 15	1.39	345813.150	202693.240	
12	12-13	190 58 0	4.26	345814.450	202693.740	
13	13-14	38 29 57	161.77	345810.270	202692.930	
10	10-11	107 6 29	38.11	345824.360	202646.820	
1	1-2	291 19 51	22.85	345826.980	202647.810	
Контур 3						
14	14-15	274 59 10	1.50	345936.870	202783.630	
15	15-16	253 12 1	37.78	345937.000	202782.140	
16	16-17	272 42 31	21.79	345926.080	202749.970	
17	17-18	113 10 23	2.95	345927.110	202724.200	
18	18-19	113 8 22	3.82	345925.950	202726.910	
19	19-20	113 15 33	1.24	345924.450	202730.420	
20	20-21	92 42 54	14.78	345923.960	202731.560	
21	21-22	73 12 5	29.34	345923.260	202746.320	
22	22-23	59 44 21	66.81	345931.740	202774.410	
Контур 4						
23	23-24	238 50 15	2.82	345965.410	202832.120	
24	24-25	202 4 4	0.40	345966.770	202829.650	
25	25-26	200 45 18	5.39	345966.400	202829.500	
26	26-27	60 50 35	4.35	345961.360	202827.590	
27	27-1	233 22 3	228.77	345963.480	202831.390	

Площадь публичного сервитута S = 172 кв. м.

Перечень земельных участков, в отношении которых устанавливается публичный сервитут

Площадь части ЗУ в отношении которой устанавливается сервитут	Кадастровый номер земельного участка	Адрес земельного участка
160,62 кв. м.	19:03:040203:67	Республика Хакасия, г. Саяногорск, Центральный микрорайон, № 13
107,99 кв. м.	19:03:040206:70	Республика Хакасия, г. Саяногорск, Интернациональный мкр., 23в
172,4 кв. м.	19:03:040206:75	Республика Хакасия, г. Саяногорск, мкр. Интернациональный, 23б